

Экспликация помещений подвального этажа			
Номер помеще-ния	Наименование	Площадь, м²	Кат.* помещ.
1	Лифтовой холл	7,3	
2	Лестница	20,3	
3	Тамбур-шлюз	67,5	
4	Проход для доступа к индивидуальным кладовым	8,1	
5	Кладовая 1к	2,5	В4
6	Кладовая 2к	3,9	В4
7	Кладовая 3к	4,0	В4
8	Кладовая 4к	2,4	В4
9	Кладовая 5к	2,3	В4
10	Проход для доступа к индивидуальным кладовым	25,1	
11	Кладовая 6к	2,5	В4
12	Кладовая 7к	2,6	В4
13	Кладовая 8к	2,4	В4
14	Кладовая 9к	2,1	В4
15	Кладовая 10к	3,8	В4
16	Кладовая 11к	2,2	В4
17	Кладовая 12к	2,2	В4
18	Помещение водомерного узла	9,7	Д
19	Проход для доступа к индивидуальным кладовым	28,9	
20	Кладовая 13к	4,0	В4
21	Кладовая 14к	2,07	В4
22	Кладовая 15к	2,09	В4
23	Кладовая 16к	2,09	В4
24	Кладовая 17к	2,09	В4
25	Кладовая 18к	2,09	В4
26	Кладовая 19к	2,09	В4
27	Кладовая 20к	2,24	В4
28	Кладовая 21к	2,8	В4
29	Кладовая 22к	1,6	В4
30	Кладовая 23к	3,7	В4
31	Кладовая 24к	2,2	В4
32	Кладовая 25к	2,2	В4
33	Кладовая 26к	2,5	В4
34	Кладовая 27к	2,5	В4
35	Кладовая 28к	2,5	В4
36	Кладовая 29к	2,6	В4
37	Кладовая 30к	2,8	В4
38	Проход для доступа к индивидуальным кладовым	36,2	
39	Кладовая 31к	3,5	В4
40	Кладовая 32к	1,8	В4
41	Кладовая 33к	1,8	В4
42	Кладовая 34к	3,7	В4
43	Кладовая 35к	2,6	В4
44	Кладовая 36к	2,9	В4
45	Кладовая 37к	2,8	В4
46	Кладовая 38к	2,3	В4
47	Кладовая 39к	2,9	В4
48	Кладовая 40к	2,3	В4
49	Кладовая 41к	2,2	В4
50	Кладовая 42к	2,9	В4
51	Кладовая 43к	2,8	В4
52	Техническое помещение	6,3	
53	Техническое помещение	3,46	
	Итого	320,9	

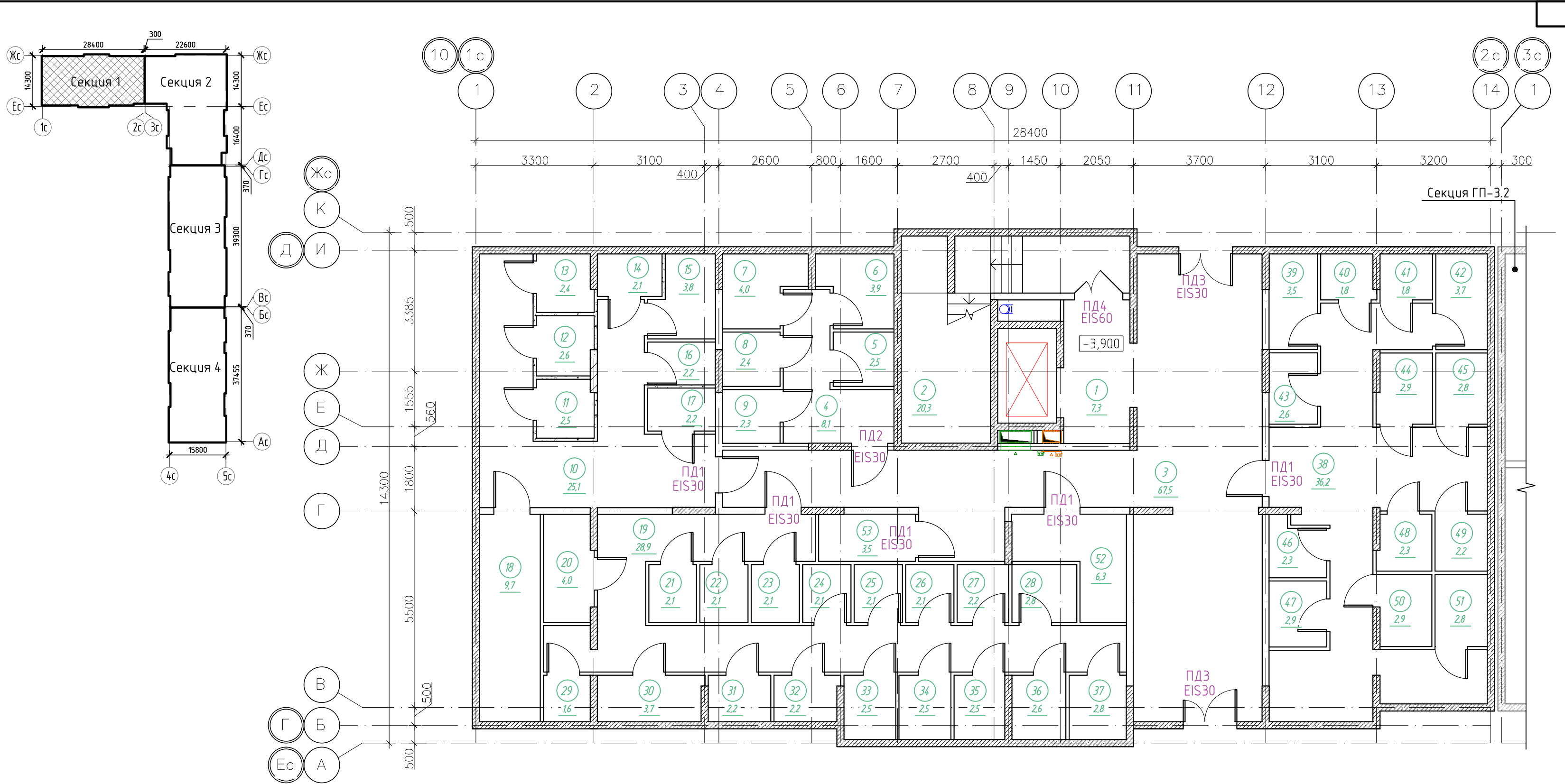



Экспликация кладовых (начало)			
Номер помеще-ния	Наименование	Площадь, м²	Кат.* помещ.
1к	Кладовая	2,5	В4
2к	Кладовая	3,9	В4
3к	Кладовая	4,0	В4
4к	Кладовая	2,4	В4
5к	Кладовая	2,3	В4
6к	Кладовая	2,5	В4
7к	Кладовая	2,6	В4
8к	Кладовая	2,4	В4
9к	Кладовая	2,1	В4
10к	Кладовая	3,8	В4
11к	Кладовая	2,2	В4
12к	Кладовая	2,2	В4
13к	Кладовая	4,0	В4
14к	Кладовая	2,1	В4
15к	Кладовая	2,1	В4
16к	Кладовая	2,1	В4
17к	Кладовая	2,1	В4
18к	Кладовая	2,1	В4
19к	Кладовая	2,1	В4
20к	Кладовая	2,3	В4
21к	Кладовая	2,8	В4
22к	Кладовая	1,6	В4
23к	Кладовая	3,7	В4

Экспликация кладовых (окончание)			
Номер помеще-ния	Наименование	Площадь, м²	Кат.* помещ.
24к	Кладовая	2,2	В4
25к	Кладовая	2,2	В4
26к	Кладовая	2,5	В4
27к	Кладовая	2,5	В4
28к	Кладовая	2,5	В4
29к	Кладовая	2,6	В4
30к	Кладовая	2,8	В4
31к	Кладовая	3,5	В4
32к	Кладовая	1,8	В4
33к	Кладовая	1,8	В4
34к	Кладовая	3,7	В4
35к	Кладовая	2,6	В4
36к	Кладовая	2,9	В4
37к	Кладовая	2,8	В4
38к	Кладовая	2,3	В4
39к	Кладовая	2,9	В4
40к	Кладовая	2,3	В4
41к	Кладовая	2,2	В4
42к	Кладовая	2,9	В4
43к	Кладовая	2,8	В4
	Итого	111,7	

Спецификация элементов заполнения проемов дверей подвального этажа				
Марка поз.	Обозначение	Наименование	Кол., шт.	Прим.
ПД1	ГОСТ Р 57327-2016	ДПС 01 2100-1000 правая EIS 30	4	h=2100мм
ПД2	ГОСТ Р 57327-2016	ДПС 01 2100-1000 левая EIS 30	2	
ПД3	ГОСТ Р 57327-2016	ДПСО 02 2100-1500 EIS 30	2	
ПД4	ГОСТ Р 57327-2016	ДПСО 02 2100-1350 EIS 60	1	

Условные обозначения	
	монолитный железобетон
	перегородки из керамзитобетонных блоков
	керамзитобетонный блок

						К-01/23-03-AP1.Г				
						Многоквартирный жилой дом с подземной автостоянкой, расположенный в квартале улиц Т. Кармацкого-Е. Войнова в г. Тюмени. 3 этап				
1	-	Зам.	23/23		11.23					
Изм.	Кол.уч.	Лист	N док.	Подп.	Дата					
Разработал	Берник				11.23	Жилой дом ГП-3.1		Стадия	Лист	Листов
Проверил	Некрасов				11.23			П	1	
						Секция 3.1. План подвального этажа		000 "Реконструкция-2000иК"		
Н.контр	Некрасов				11.23					

Экспликация помещений 1 этажа			
Номер помеще-ния	Наименование	Площадь, м²	Кат.* помещ.
1	Тамбур	8,6	
2	Тамбур	16,6	
3	Колясочная	19,9	В4
4	ПУИ	5,5	В4
5	Вестибюль	23,5	
6	Лестничная клетка (тип Н2)	19,8	
7	Офисное помещение N1 1н	81,8	
8	Офисное помещение N2 2н	88,4	
9	Офисное помещение N3 3н	76,2	
Итого		340,4	

Экспликация нежилых помещений			
Номер помеще-ния	Наименование	Площадь, м²	Кат.* помещ.
1н	Офисное помещение N1	81,8	
2н	Офисное помещение N2	88,4	
3н	Офисное помещение N3	76,2	
Итого		246,4	

Спецификация элементов заполнения проемов дверей 1 этажа				
Марка поз.	Обозначение	Наименование	Кол. шт.	Прим.
ПД5	ГОСТ Р 57327-2016	ДПС 02 2400-1450 EIS 45	1	h=2400мм

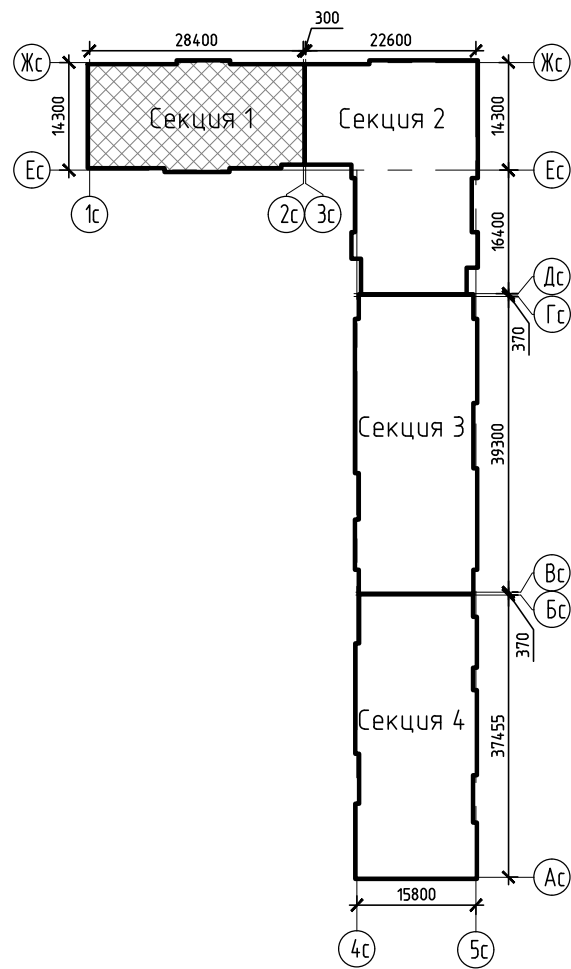
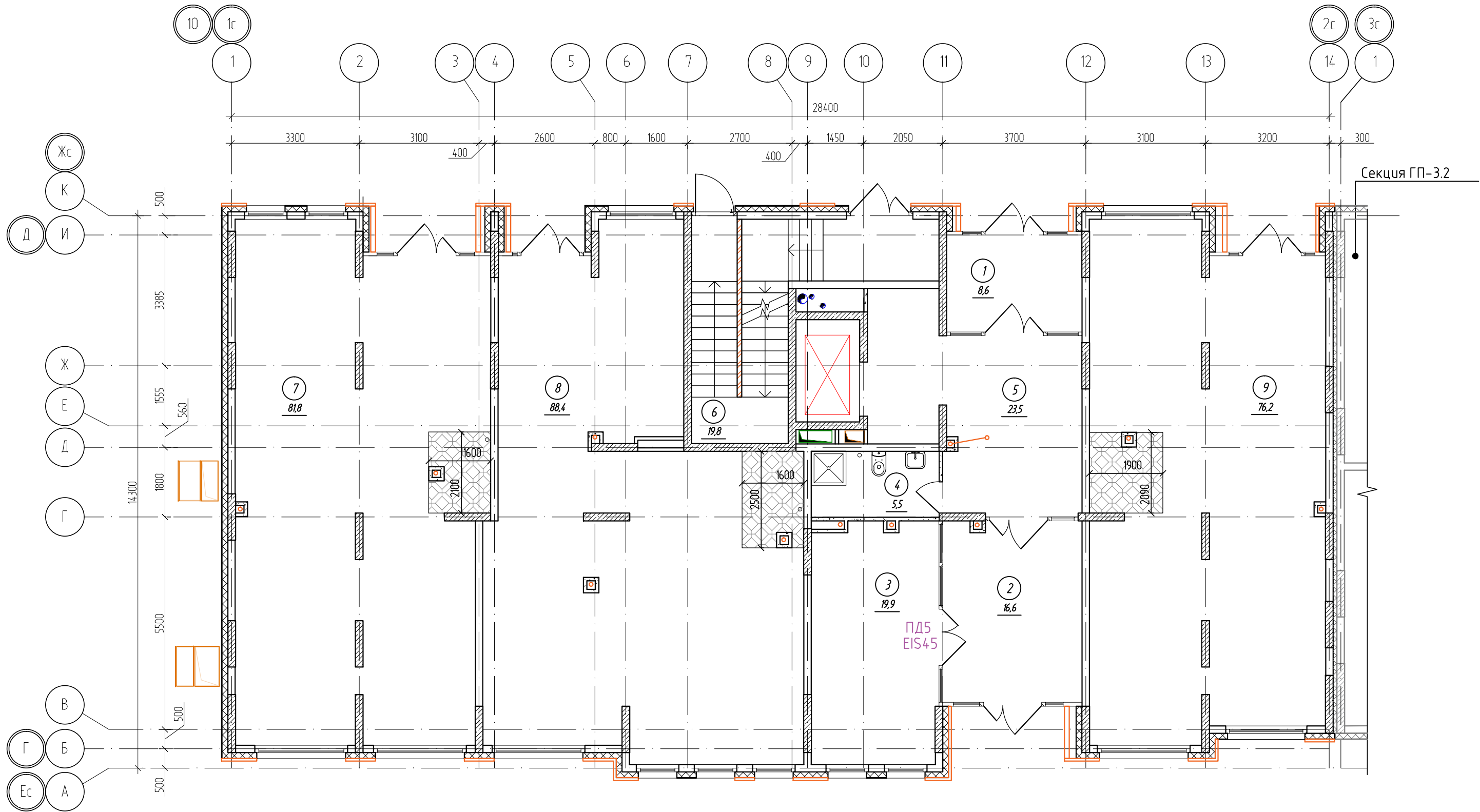

						К-01/23-03-AP1.Г				
1	-	Зам.	23/23		11.23	Многоквартирный жилой дом с подземной автостоянкой, расположенный в квартале улиц Т. Кармацкого-Е. Войнова в г. Тюмени. 3 этап				
Изм.	Кол.уч	Лист	N док.	Подп.	Дата					
Разработал	Берник				11.23	Жилой дом ГП-3.1		Стадия	Лист	Листов
Проверил	Берник				11.23			П	2	
						Секция 3.1. План 1 этажа		ООО "Реконструкция-2000иК"		
Н.контр	Кузякина			11.23						

Экспликация помещений 2 этажа			
Номер помеще-ния	Наименование	Площадь, м²	Кат.* помещ.
1	Лифтовой холл, в т.ч. пожаробезопасная зона для МГН	12,4	
2	Коридор	15,6	
3	Лестничная клетка (тип Н2)	16,0	
4	Прихожая	5,4	
5	Коридор	4,2	
6	Сан.узел	2,8	
7	Сан.узел	5,3	
8	Комната	16,6	
9	Комната	10,1	
10	Кухня-столовая	19,9	
11	Прихожая	3,1	
12	Коридор	4,2	
13	Сан.узел	5,3	
14	Комната	10,0	
15	Комната	16,6	
16	Кухня-столовая	17,1	
17	Прихожая	5,0	
18	Коридор	7,2	
19	Гардеробная	2,8	
20	Сан.узел	4,9	
21	Сан.узел	4,3	
22	Комната	14,3	
23	Комната	18,1	
24	Комната	14,3	
25	Кухня-столовая	22,1	
26	Лоджия	3,3	
27	Прихожая	4,0	
28	Коридор	7,0	
29	Гардеробная	2,8	
30	Сан.узел	4,6	
31	Сан.узел	4,1	
32	Комната	12,6	
33	Комната	16,0	
34	Комната	13,8	
35	Кухня-столовая	15,0	
36	Зона лоджии	3,7	
	Итого	344,6	

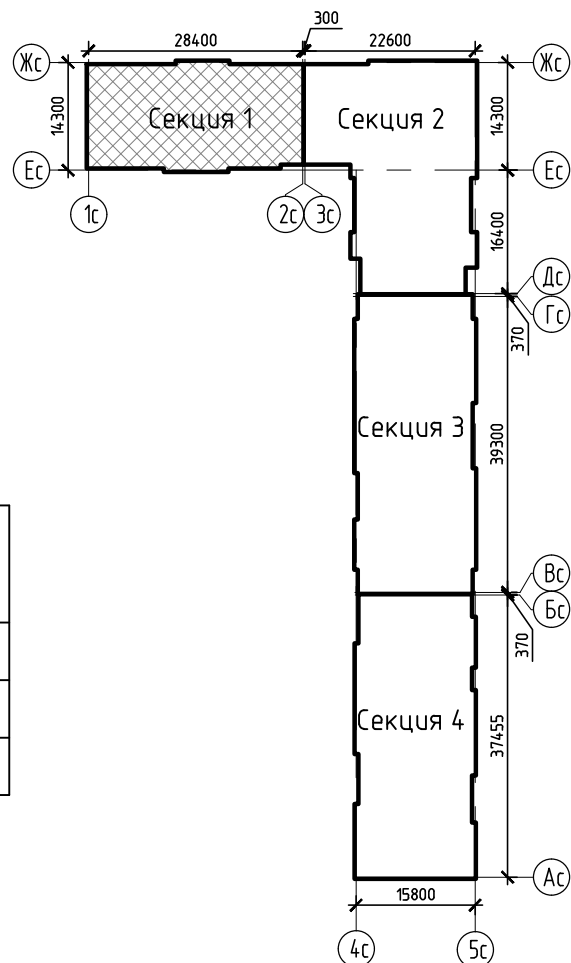
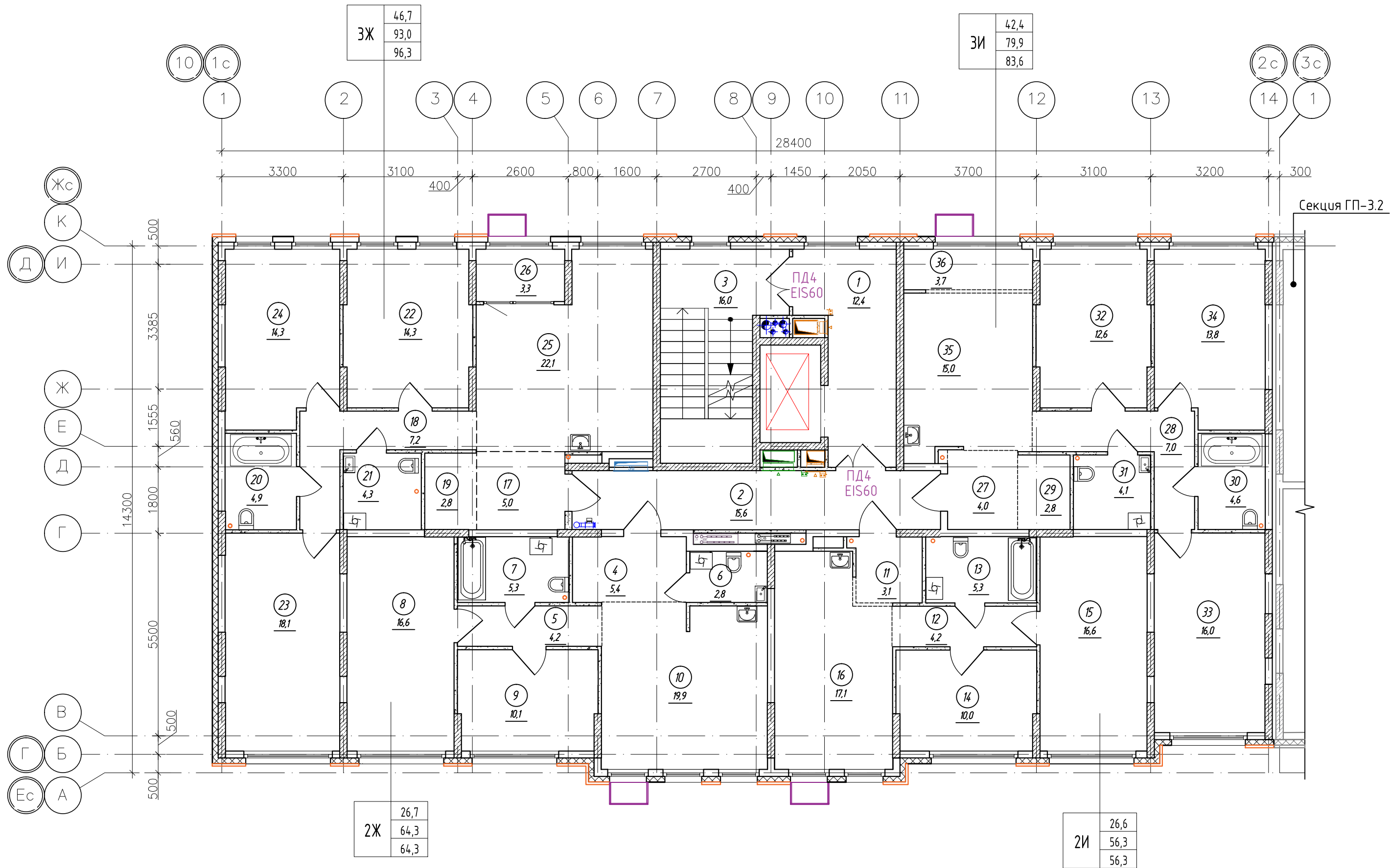

Спецификация элементов заполнения проемов дверей 2 этажа				
Марка поз.	Обозначение	Наименование	Кол., шт.	Прим.
ПД4	ГОСТ Р 57327-2016	ДПСО 01 2100-1350 EIS 60	2	h=2100мм
ПД6	ГОСТ Р 57327-2016	ДПС 01 2100-1000 EI 30 правая	2	h=2100мм
ПД7	ГОСТ Р 57327-2016	ДПС 01 2100-1000 EI 30 левая	2	h=2100мм



Количество комнат, тип квартиры			
Жилая площадь (см. прим. п. 2)			
1А	14,0	Площадь квартиры (см. прим. п. 2)	45,9
	45,9	Общая площадь квартиры (см. прим. п. 2)	57,2

Условные обозначения	
	монолитный железобетон
	утеплитель
	перегородки из керамзитобетонных блоков
	керамзитобетонный блок

- Площадь помещений дана с учетом отделочного слоя 15мм.
- Площади указаны:
  - жилая площадь – согласно прим.66 Приказа Минстроя от 20.12.2016 №996/пр. с изм. от 22.03.21г. N 167/пр (суммарная площадь жилых комнат);
  - площадь квартиры – по СП 54.13330.2016 приложение А2 п.А.2.1 (сумма площадей всех отапливаемых помещений без учета лоджий, балконов, террас);
  - общая площадь квартиры – по СП 54.13330.2016 приложение А2 п.А.2.3 и прим.64 Приказа Минстроя от 20.12.2016 №996/пр. с изм. от 22.03.21г. N 167/пр (сумма площадей отапливаемых жилых комнат и вспомогательных помещений, а также неотапливаемых помещений – лоджий, балконов без понижающего коэффициента).

						К-01/23-03-AP1.Г			
2	-	Зам.	04/25		02.25	Многоквартирный жилой дом с подземной автостоянкой, расположенный в квартале улиц Т. Кармацкого-Е. Войнова в г. Тюмени. 3 этап			
1	-	Зам.	23/23		11.23				
Изм.	Кол.ч	Лист	N док	Подп.	Дата				
Разработал	Берник				11.23	Жилой дом ГП-3.1	Стация	Лист	Листов
Проверил	Некрасов				11.23		П	3	
Н.контр	Некрасов				11.23	Секция 3.1. План 2 этажа	000 "Реконструкция-2000иК"		



Экспликация помещений 3-7 (типового) этажа

Номер помеще-ния	Наименование	Площадь, м²	Кат. помещ.
1	Лифтовой холл, в т.ч. пожаробезопасная зона для МГН	12,4	
2	Коридор	15,6	
3	Лестничная клетка (тип Н2)	16,0	
4	Прихожая	5,4	
5	Коридор	4,2	
6	Сан.узел	2,5	
7	Сан.узел	5,0	
8	Комната	16,6	
9	Комната	10,1	
10	Кухня-столовая	19,7	
11	Прихожая	3,1	
12	Коридор	4,2	
13	Сан.узел	4,9	
14	Комната	10,0	
15	Комната	16,6	
16	Кухня-столовая	17,0	
17	Прихожая	5,0	
18	Коридор	7,4	
19	Гардеробная	2,8	
20	Сан.узел	4,6	
21	Сан.узел	3,9	
22	Комната	12,7	
23	Комната	18,1	
24	Комната	12,7	
25	Кухня-столовая	20,9	
26	Лоджия	2,1	
27	Прихожая	4,0	
28	Коридор	7,0	
29	Гардеробная	2,8	
30	Сан.узел	4,4	
31	Сан.узел	3,9	
32	Комната	11,2	
33	Комната	16,0	
34	Комната	12,3	
35	Кухня-столовая	13,6	
36	Зона лоджии	3,1	
	Итого	331,8	

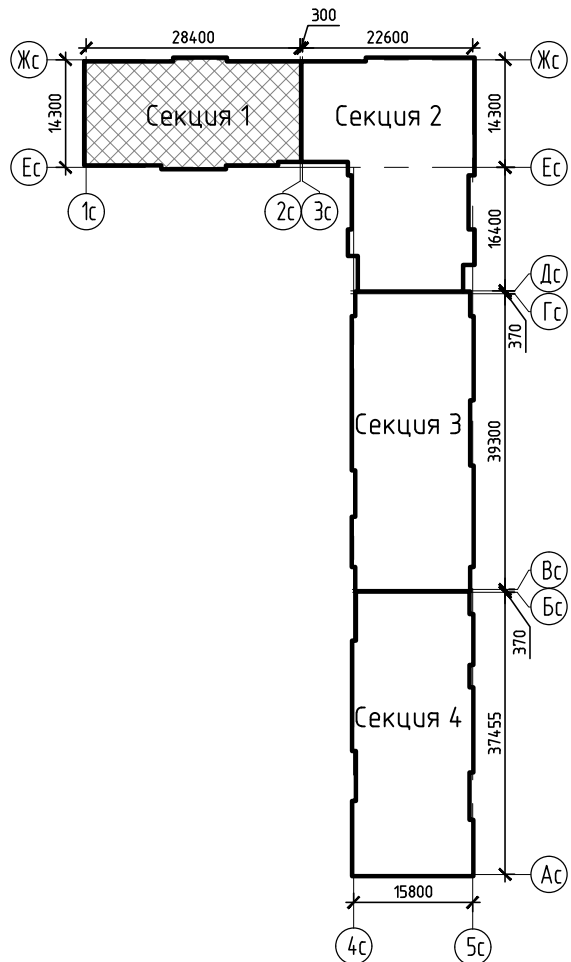
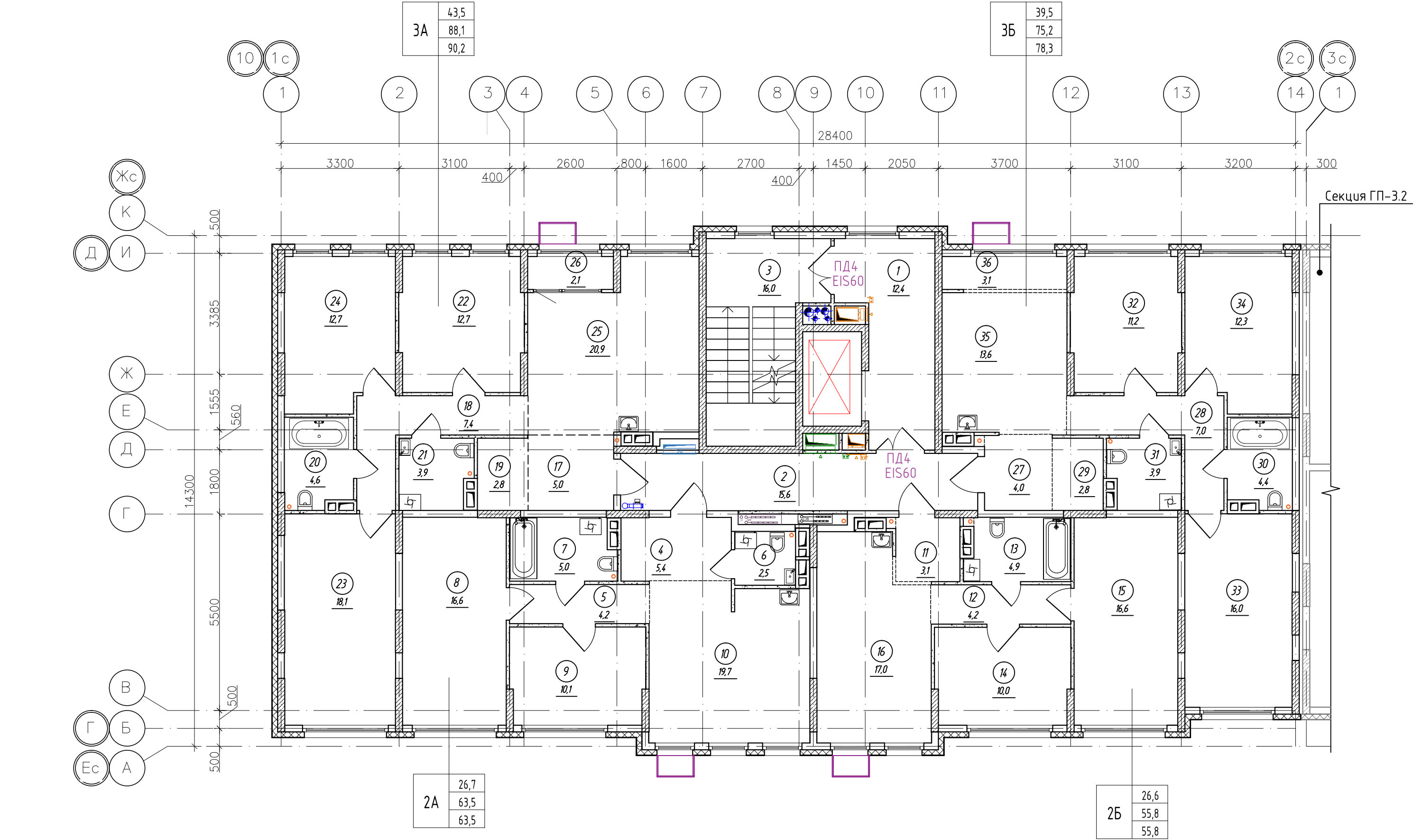

Условные обозначения

- монолитный железобетон
- утеплитель
- перегородки из керамзитобетонных блоков
- керамзитобетонный блок

Спецификация элементов заполнения проемов дверей 3, 4 этажей

Марка поз.	Обозначение	Наименование	Кол., шт.	Прим.
ПД4	ГОСТ Р 57327-2016	ДПС 01 2100-1350 EIS 60	4	h=2100мм
ПД6	ГОСТ Р 57327-2016	ДПС 01 2100-1000 EI 30 правая	4	h=2100мм
ПД7	ГОСТ Р 57327-2016	ДПС 01 2100-1000 EI 30 левая	4	h=2100мм

						К-01/23-03-AP1.Г				
2	-	Зам.	04/25		02.25	Многоквартирный жилой дом с подземной автостоянкой, расположенный в квартале улиц Т. Кармацкого-Е. Войнова в г. Тюмени. 3 этап				
1	-	Зам.	23/23		11.23					
Изм.	Кол.ч	Лист	Н док.	Подп.	Дата					
Разработал	Берник				11.23	Жилой дом ГП-3.1		Стадия	Лист	Листов
Проверил	Некрасов				11.23			П	4	
						Секция 3.1. План 3, 4 (типового) этажа		000 "Реконструкция-2000иК"		
Н.контр	Некрасов				11.23					

Экспликация помещений 3-7 (типового) этажа

Номер помеще-ния	Наименование	Площадь, м²	Кат.* помещ.
1	Лифтовой холл, в т.ч. пожаробезопасная зона для МГН	12,4	
2	Коридор	15,6	
3	Лестничная клетка (тип Н2)	16,0	
4	Прихожая	5,4	
5	Коридор	4,2	
6	Сан.узел	2,5	
7	Сан.узел	5,0	
8	Комната	16,6	
9	Комната	10,1	
10	Кухня-столовая	19,7	
11	Прихожая	3,1	
12	Коридор	4,2	
13	Сан.узел	4,9	
14	Комната	10,0	
15	Комната	16,6	
16	Кухня-столовая	17,0	
17	Прихожая	5,0	
18	Коридор	7,4	
19	Гардеробная	2,8	
20	Сан.узел	4,6	
21	Сан.узел	3,9	
22	Комната	12,7	
23	Комната	18,1	
24	Комната	12,7	
25	Кухня-столовая	20,9	
26	Лоджия	2,1	
27	Прихожая	4,0	
28	Коридор	7,0	
29	Гардеробная	2,8	
30	Сан.узел	4,4	
31	Сан.узел	3,9	
32	Комната	11,2	
33	Комната	16,0	
34	Комната	12,3	
35	Кухня-столовая	13,6	
36	Зона лоджии	3,1	
	Итого	331,8	

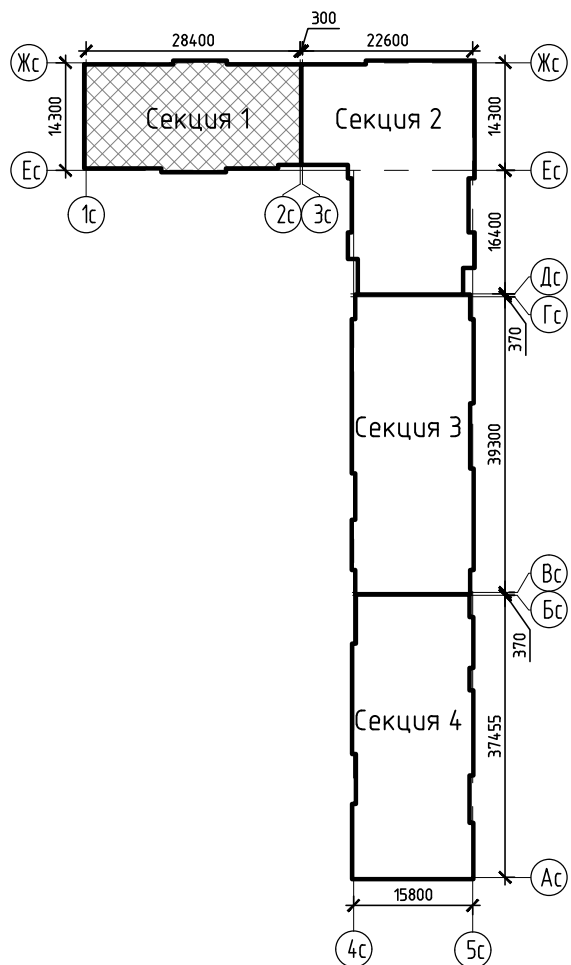
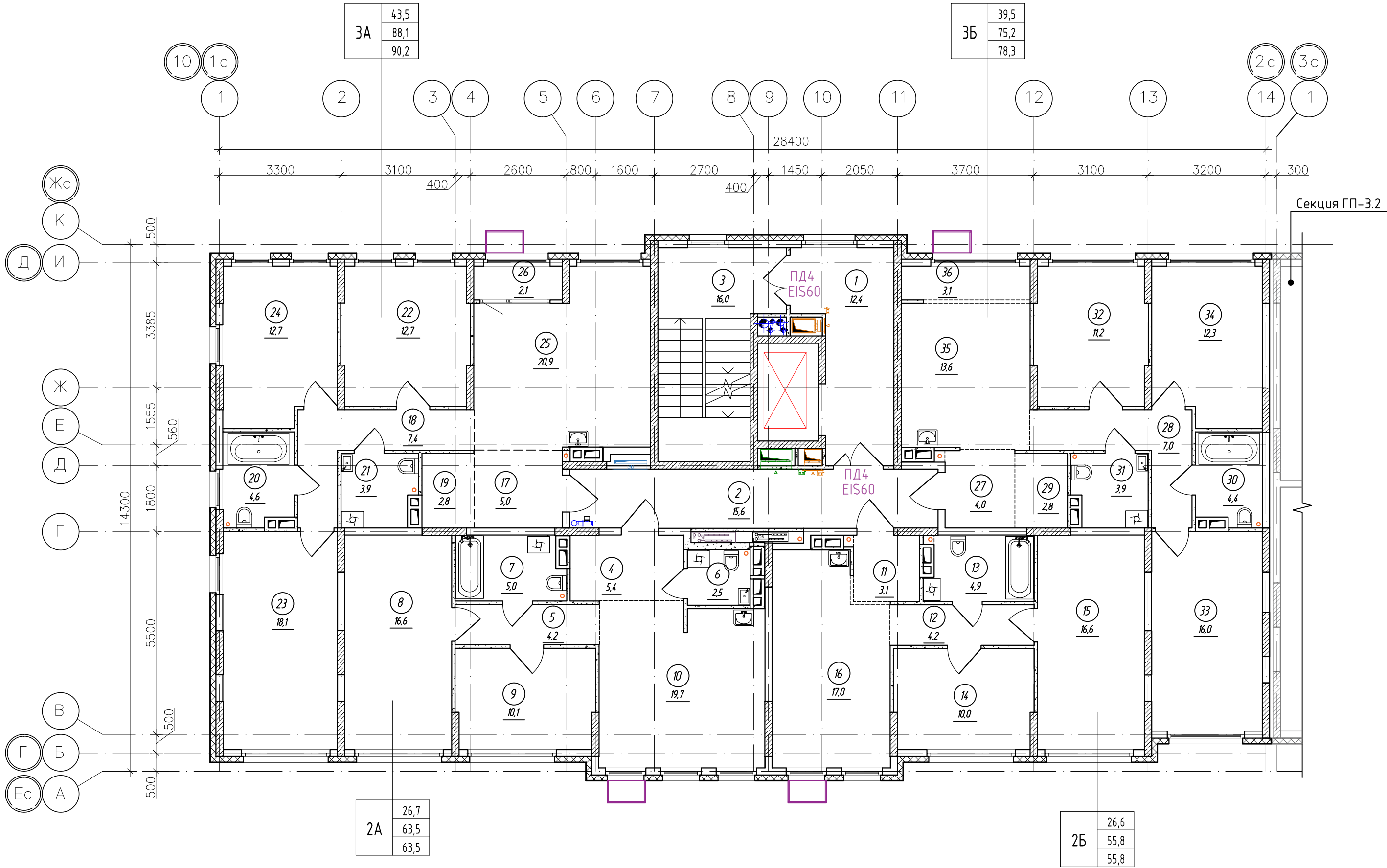



Условные обозначения

- монолитный железобетон
- утеплитель
- перегородки из керамзитобетонных блоков
- керамзитобетонный блок

Спецификация элементов заполнения проемов дверей 5-7 этажей

Марка поз.	Обозначение	Наименование	Кол., шт.	Прим.
ПД4	ГОСТ Р 57327-2016	ДПС 01 2100-1350 EIS 60	6	h=2100мм
ПД6	ГОСТ Р 57327-2016	ДПС 01 2100-1000 EI 30 правая	6	h=2100мм
ПД7	ГОСТ Р 57327-2016	ДПС 01 2100-1000 EI 30 левая	6	h=2100мм



						К-01/23-03-AP1.Г			
2	-	Зам.	04/25		02.25	Многоквартирный жилой дом с подземной автостоянкой, расположенный в квартале улиц Т. Кармацкого-Е. Войнова в г. Тюмени. 3 этап			
1	-	Зам.	23/23		11.23				
Изм.	Кол.ч	Лист	N док.	Подп.	Дата				
Разработал	Берник				11.23	Жилой дом ГП-3.1	Стадия	Лист	Листов
Проверил	Некрасов				11.23		П	5	
						Секция 3.1. План 5 этажа	000 "Реконструкция-2000иК"		
Н.контр	Некрасов				11.23				

Экспликация помещений 3-7 (типового) этажа			
Номер помеще-ния	Наименование	Площадь, м²	Кат.* помещ.
1	Лифтовой холл, в т.ч. пожаробезопасная зона для МЗ	4,1	
2	Коридор	15,6	
3	Лестничная клетка (тип Н2)	16,03	
4	Прихожая	5,37	
5	Коридор	4,18	
6	Сан.узел	2,48	
7	Сан.узел	5	
8	Комната	16,6	
9	Комната	10,09	
10	Кухня-столовая	19,66	
11	Прихожая	3,12	
12	Коридор	4,18	
13	Сан.узел	4,93	
14	Комната	10,05	
15	Комната	16,62	
16	Кухня-столовая	17,04	
17	Прихожая	4,99	
18	Коридор	7,36	
19	Гардеробная	2,8	
20	Сан.узел	4,65	
21	Сан.узел	3,89	
22	Комната	12,71	
23	Комната	18,08	
24	Комната	12,74	
25	Кухня-столовая	20,91	
26	Лоджия	2,11	
27	Прихожая	3,98	
28	Коридор	6,97	
29	Гардеробная	2,82	
30	Сан.узел	4,36	
31	Сан.узел	3,87	
32	Комната	11,2	
33	Комната	16,01	
34	Комната	12,3	
35	Кухня-столовая	13,6	
36	Зона лоджии	3,11	
	Итого	331,8	

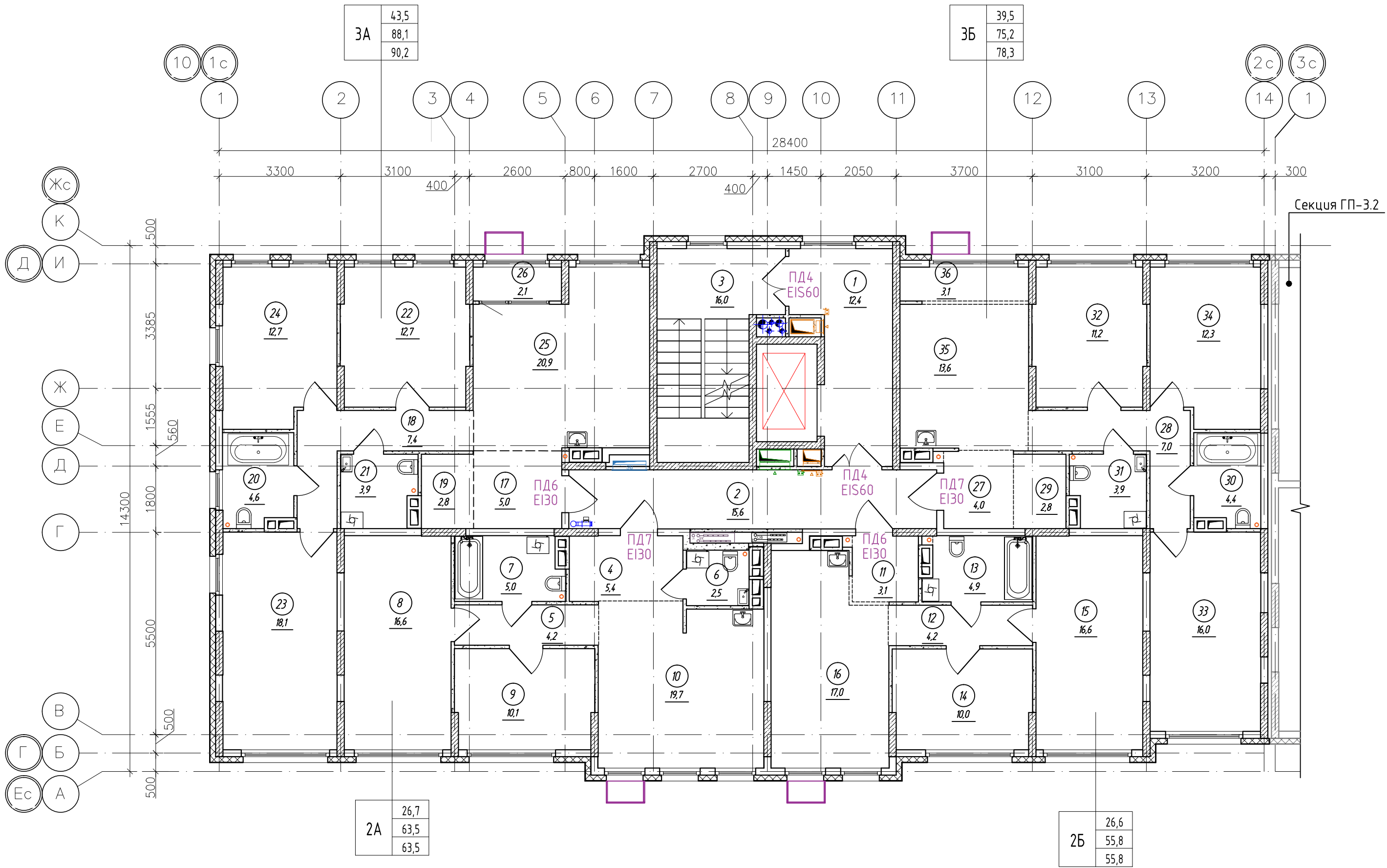
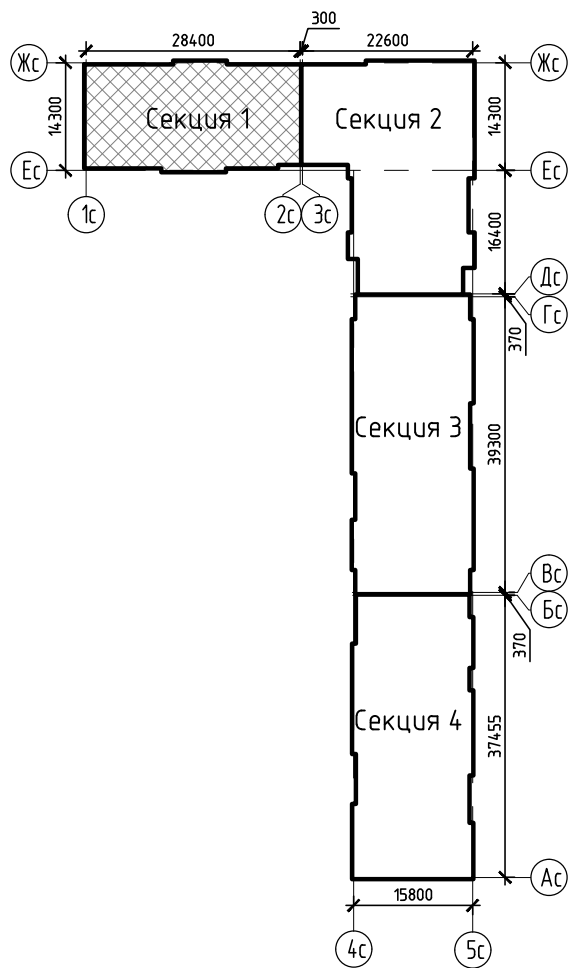
Спецификация элементов заполнения проемов дверей 5-7 этажей				
Марка поз.	Обозначение	Наименование	Кол., шт.	Прим.
ПД4	ГОСТ Р 57327-2016	ДПС 01 2100-1350 EIS 60	6	h=2100мм
ПД6	ГОСТ Р 57327-2016	ДПС 01 2100-1000 EI 30 правая	6	h=2100мм
ПД7	ГОСТ Р 57327-2016	ДПС 01 2100-1000 EI 30 левая	6	h=2100мм



- Условные обозначения
- монолитный железобетон
  - утеплитель
  - перегородки из керамзитобетонных блоков
  - керамзитобетонный блок

						К-01/23-03-AP1.Г			
2	-	Нов.	04/25		02.25	Многоквартирный жилой дом с подземной автостоянкой, расположенный в квартале улиц Т. Кармацкого-Е. Войнова в г. Тюмени. 3 этап			
1	-	Зам.	23/23		11.23				
Изм.	Кол.ч	Лист	N док.	Подп.	Дата				
Разработал	Берник				11.23	Жилой дом ГП-3.1	Стадия	Лист	Листов
Проверил	Некрасов				11.23		П	5.1	
						Секция 3.1. План 6-7 (типового) этажа	000 "Реконструкция-2000иК"		
Н.контр	Некрасов				11.23				



Экспликация помещений 8 этажа			
Номер помеще-ния	Наименование	Площадь, м²	Кат. помещ.
1	Лифтовой холл, в т.ч. пожаробезопасная зона для МГН	12,4	
2	Коридор	15,6	
3	Лестничная клетка (тип Н2)	16,0	
4	Прихожая	5,4	
5	Коридор	4,2	
6	Сан.узел	5,0	
7	Сан.узел	2,5	
8	Комната	13,7	
9	Комната	10,1	
10	Кухня-столовая	15,4	
11	Балкон	2,1	
12	Балкон	3,4	
13	Прихожая	3,1	
14	Коридор	4,2	
15	Сан.узел	4,9	
16	Комната	10,0	
17	Комната	13,7	
18	Кухня-столовая	13,8	
19	Балкон	2,4	
20	Балкон	2,1	
21	Прихожая	5,0	
22	Коридор	7,2	
23	Гардеробная	2,8	
24	Сан.узел	3,9	
25	Сан.узел	4,6	
26	Комната	12,7	
27	Комната	15,0	
28	Комната	12,7	
29	Кухня-столовая	23,3	
31	Балкон	2,4	
32	Прихожая	4,0	
33	Коридор	7,0	
34	Гардеробная	2,8	
35	Сан.узел	3,9	
36	Сан.узел	4,4	
37	Комната	12,3	
38	Комната	11,2	
39	Комната	13,0	
40	Кухня-столовая	17,1	
42	Балкон	2,3	
	Итого	327,6	

Спецификация элементов заполнения проемов дверей 8 этажа				
Марка поз.	Обозначение	Наименование	Кол., шт.	Прим.
ПД4	ГОСТ Р 57327-2016	ДПС 01 2100-1350 EIS 60	2	h=2100мм
ПД6	ГОСТ Р 57327-2016	ДПС 01 2100-1000 EI 30 правая	2	h=2100мм
ПД7	ГОСТ Р 57327-2016	ДПС 01 2100-1000 EI 30 левая	2	h=2100мм

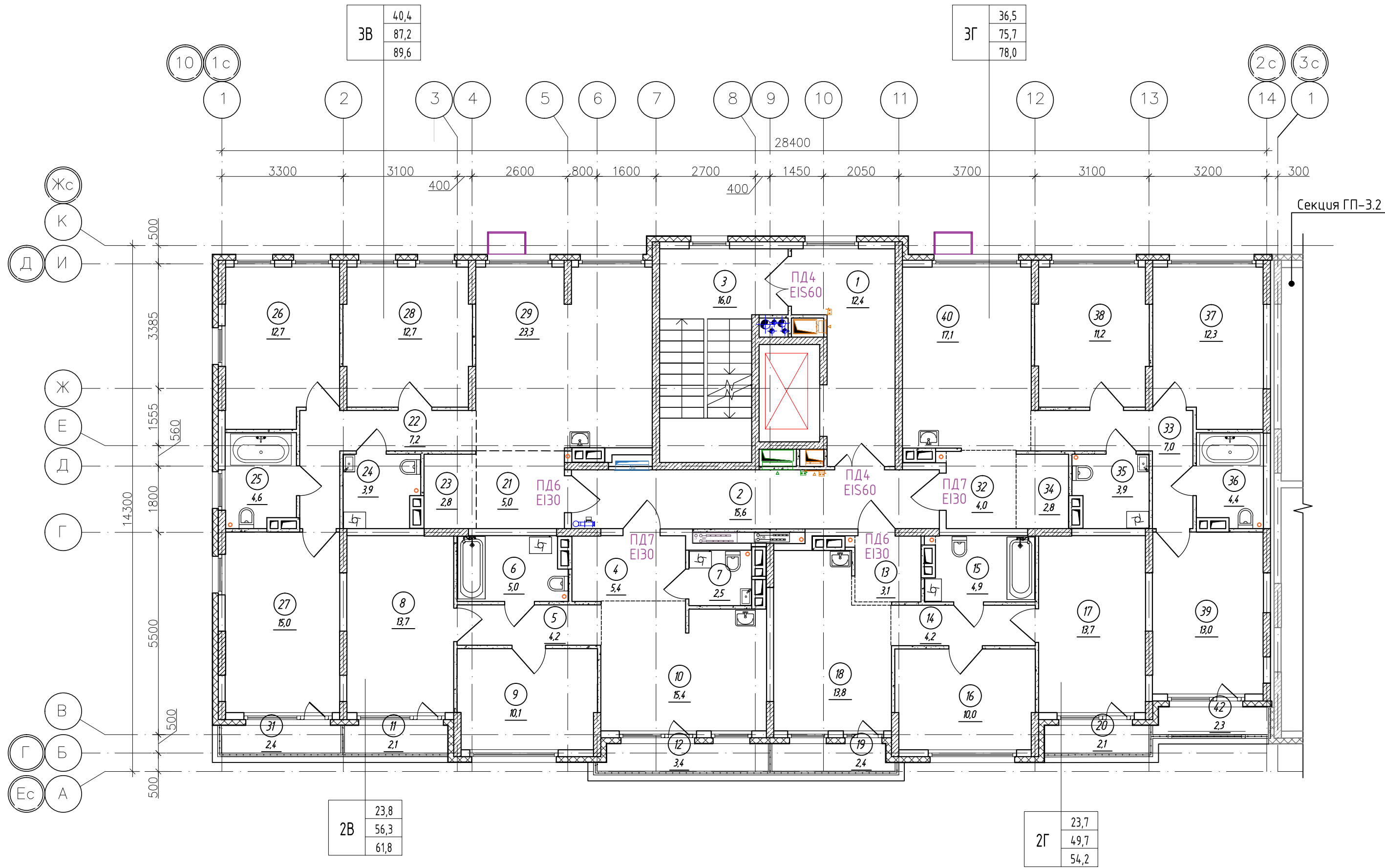
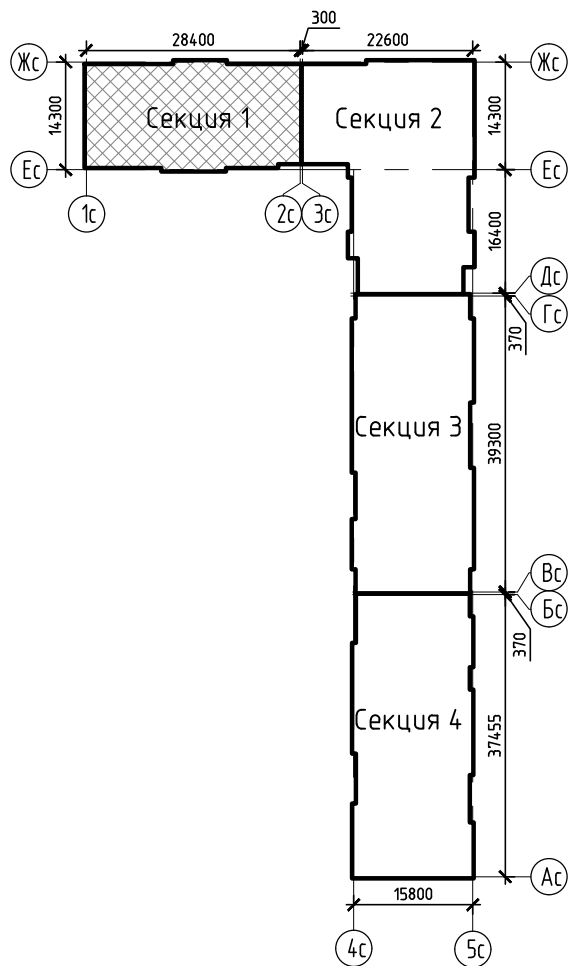

- Условные обозначения
- монолитный железобетон
  - утеплитель
  - перегородки из керамзитобетонных блоков
  - керамзитобетонный блок

К-01/23-03-AP1.Г					
Многоквартирный жилой дом с подземной автостоянкой, расположенный в квартале улиц Т. Кармацкого-Е. Войнова в г. Тюмени. 3 этап					
1	-	Зам.	23/23		11.23
Изм.	Кол.уч.	Лист	№ док.	Подп.	Дата
Разработал	Берник				11.23
Проверил	Некрасов				11.23
Жилой дом ГП-3.1					
Секция 3.1. План 8 этажа					
ООО "Реконструкция-2000иК"					

Экспликация помещений 9 этажа			
Номер помеще-ния	Наименование	Площадь, м²	Кат.* помещ.
1	Лифтовой холл, в т.ч. пожаробезопасная зона для МГН	12,4	
2	Коридор	15,6	
3	Лестничная клетка (тип Н2)	16,0	
4	Прихожая	3,5	
5	Коридор	4,2	
6	Сан.узел	5,0	
7	Комната	10,0	
8	Комната	10,2	
9	Кухня-столовая	14,5	
10	Балкон	2,7	
11	Балкон	3,5	
12	Прихожая	3,1	
13	Коридор	4,1	
14	Сан.узел	4,8	
15	Комната	9,9	
16	Комната	10,2	
17	Кухня-столовая	13,8	
18	Балкон	2,7	
19	Прихожая	5,0	
20	Коридор	7,2	
21	Гардеробная	2,8	
22	Сан.узел	4,6	
23	Сан.узел	3,9	
24	Комната	12,7	
25	Комната	12,7	
26	Комната	11,3	
27	Кухня-столовая	23,3	
28	Балкон	3,1	
29	Прихожая	4,0	
31	Гардеробная	2,8	
32	Сан.узел	3,9	
33	Сан.узел	4,4	
33	Коридор	7,0	
34	Комната	12,3	
35	Комната	11,2	
36	Комната	9,4	
37	Кухня-столовая	17,1	
38	Балкон	2,9	
Итого		307,8	

Спецификация элементов заполнения проемов дверей 9 этажа				
Марка поз.	Обозначение	Наименование	Кол., шт.	Прим.
ПД4	ГОСТ Р 57327-2016	ДПС 01 2100-1350 EIS 60	2	h=2100мм
ПД6	ГОСТ Р 57327-2016	ДПС 01 2100-1000 EI 30 правая	2	h=2100мм
ПД7	ГОСТ Р 57327-2016	ДПС 01 2100-1000 EI 30 левая	2	h=2100мм

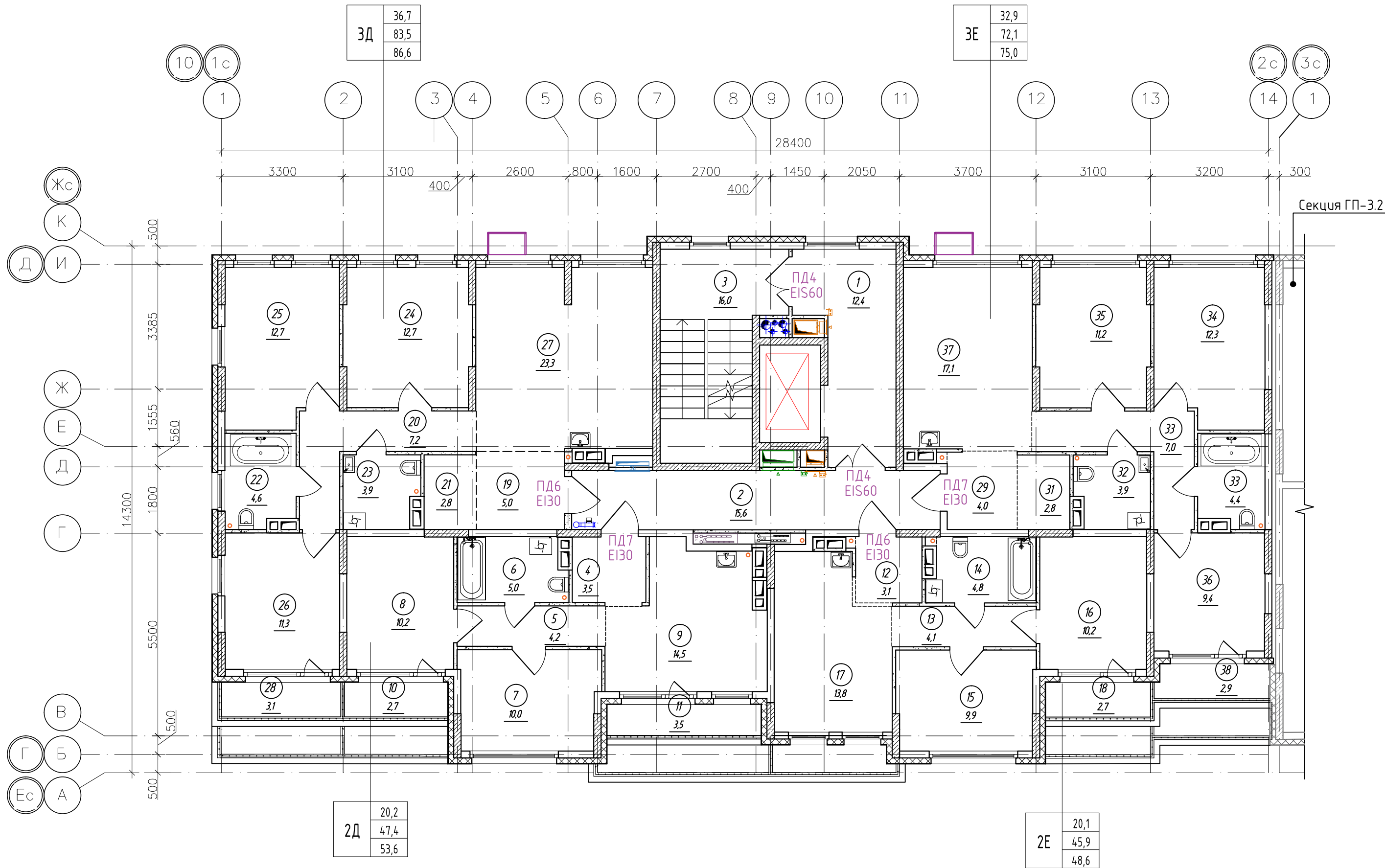
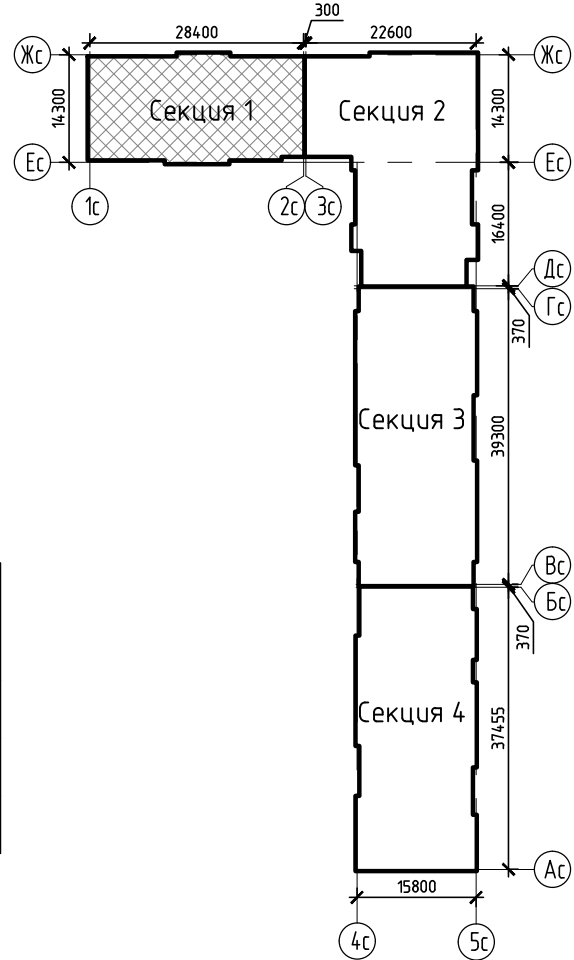

Условные обозначения



- монолитный железобетон
- утеплитель
- перегородки из керамзитобетонных блоков
- керамзитобетонный блок

К-01/23-03-AP1.Г					
Многоквартирный жилой дом с подземной автостоянкой, расположенный в квартале улиц Т. Кармацкого-Е. Войнова в г. Тюмени. 3 этап					
1	-	Зам.	23/23	11.23	
Изм.	Кол.уч.	Лист	№ док.	Подп.	Дата
Разработал	Берник				11.23
Проверил	Некрасов				11.23
Жилой дом ГП-3.1					
Секция 3.1. План 9 этажа					
ООО "Реконструкция-2000иК"					

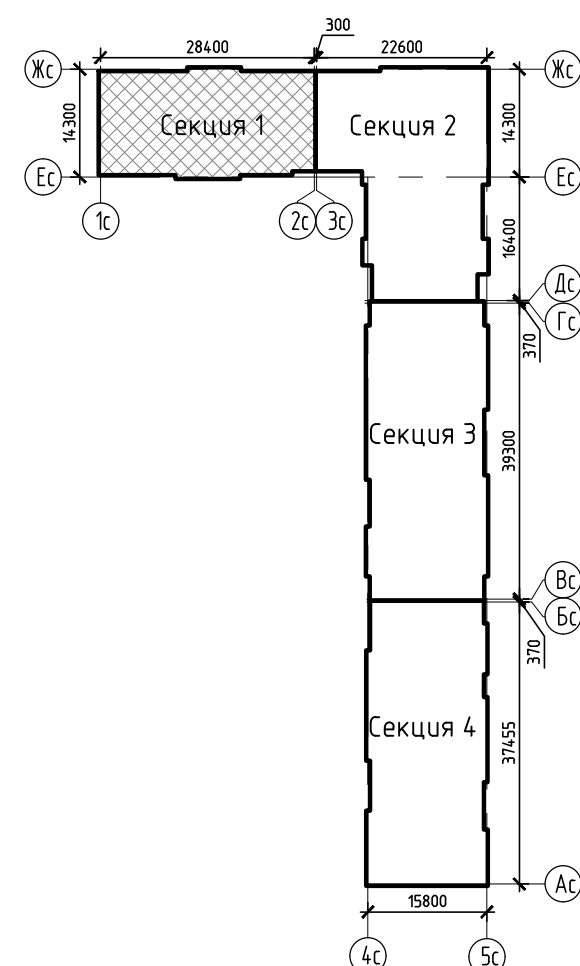
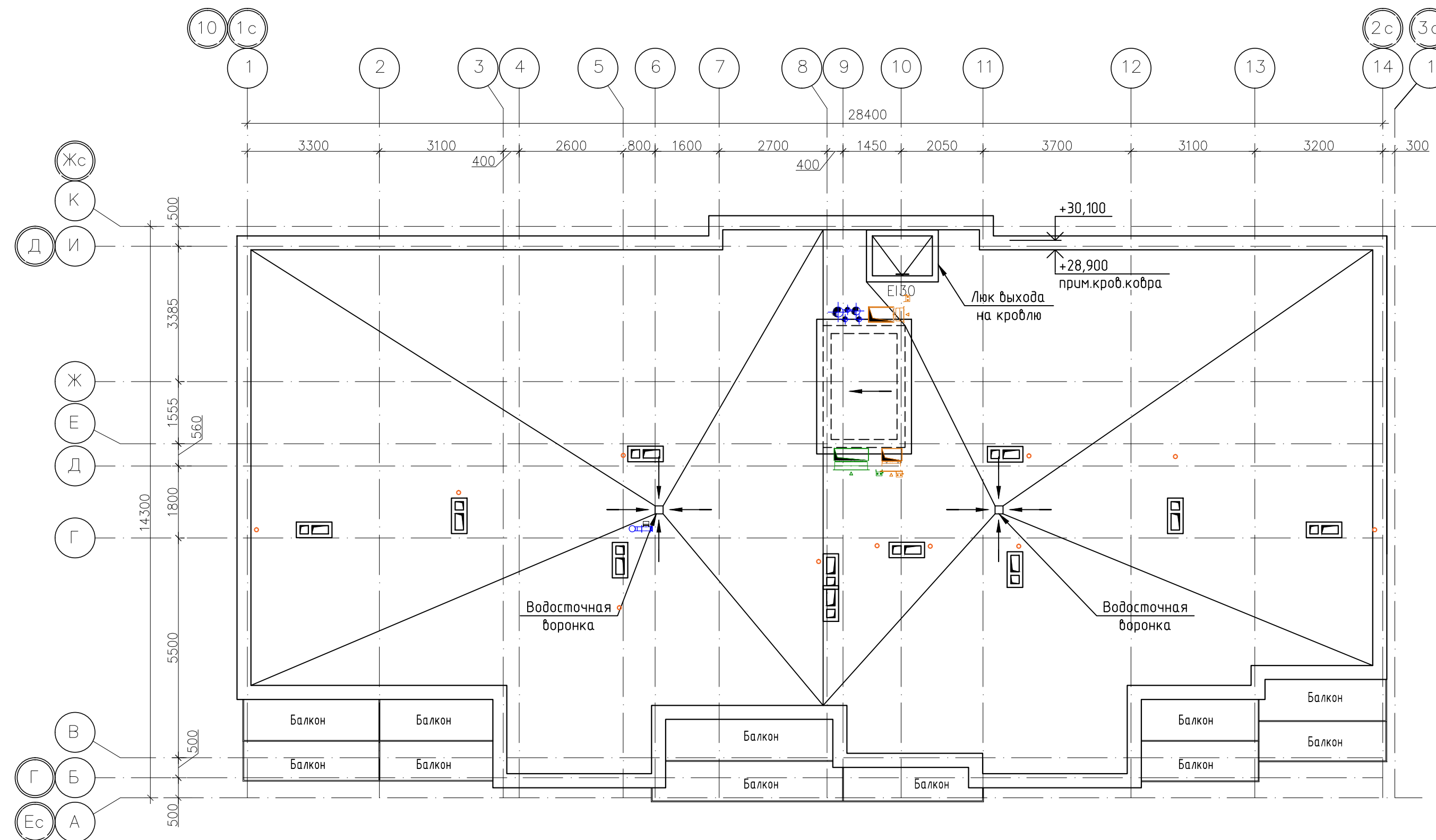

## План кровли



						К-01/23-03-АР1.Г				
1	-	Зам. 23/23			11.23	Многоквартирный жилой дом с подземной автостоянкой, расположенный в квартале улиц Т. Кармацкого-Е. Войнова в г. Тюмени. 3 этап				
Изм. Кол.уч	Лист	№ док.	Подп.	Дата		Жилой дом ГП-3.1		Стадия	Лист	Листов
Разработал	Берник			11.23	П			8		
Проверил	Некрасов			11.23		Секция 3.1. План кровли		000 "Реконструкция-2000иК"		
Н.контр	Некрасов			11.23						

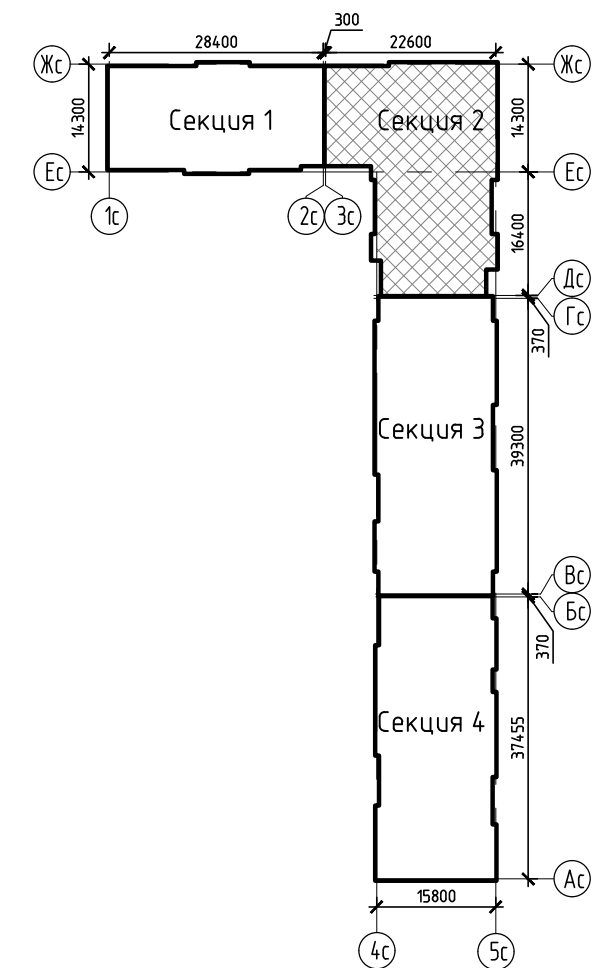

### Экспликация помещений подвального этажа

Номер поме- щения	Наименование	Площадь, м <sup>2</sup>	Кат. поме-
1	Лестница	17,8	
2	Тамбур-шлюз	58,1	
3	Насосная	19,6	Д
4	Электрощитовая	16,6	ВЗ
5	Узел связи	14,9	ВЗ
6	Венткамера	20,7	Д
7	Венткамера	20,1	Д
8	Коридор	59,6	
9	Проход для доступа к индивидуальным кладовым	39,1	
10	Кладовая 44к	2,3	В4
11	Кладовая 45к	3,4	В4
12	Кладовая 46к	2,0	В4
13	Кладовая 47к	2,6	В4
14	Кладовая 48к	2,7	В4
15	Кладовая 49к	2,6	В4
16	Кладовая 50к	2,7	В4
17	Кладовая 51к	2,8	В4
18	Кладовая 52к	2,8	В4
19	Кладовая 53к	2,2	В4
20	Кладовая 54к	2,2	В4
21	Кладовая 55к	2,2	В4
22	Кладовая 56к	2,2	В4
23	Кладовая 57к	2,2	В4
24	Проход для доступа к индивидуальным кладовым	34,6	
25	Кладовая 58к	2,7	В4
26	Кладовая 59к	2,7	В4
27	Кладовая 60к	2,6	В4
28	Кладовая 61к	2,7	В4
29	Кладовая 62к	2,5	В4
30	Кладовая 63к	2,2	В4
31	Кладовая 64к	2,3	В4
32	Кладовая 65к	2,8	В4
33	Кладовая 66к	2,7	В4
34	Кладовая 67к	2,9	В4
35	Кладовая 68к	2,6	В4
36	Кладовая 69к	3,0	В4
37	Кладовая 70к	2,6	В4
38	Техническое подполье	116,4	
39	Техническое помещение	6,0	
	Итого	492,8	

## Экспликация кладовых

Номер помеще-ния	Наименование	Площадь, м²	Кат. помещ.
44к	Кладовая	2,3	В4
45к	Кладовая	3,4	В4
46к	Кладовая	2,0	В4
47к	Кладовая	2,6	В4
48к	Кладовая	2,7	В4
49к	Кладовая	2,6	В4
50к	Кладовая	2,7	В4
51к	Кладовая	2,8	В4
52к	Кладовая	2,8	В4
53к	Кладовая	2,2	В4
54к	Кладовая	2,2	В4
55к	Кладовая	2,2	В4
56к	Кладовая	2,2	В4
57к	Кладовая	2,2	В4
58к	Кладовая	2,7	В4
59к	Кладовая	2,7	В4
60к	Кладовая	2,6	В4
61к	Кладовая	2,7	В4
62к	Кладовая	2,5	В4
63к	Кладовая	2,2	В4
64к	Кладовая	2,3	В4
65к	Кладовая	2,8	В4
66к	Кладовая	2,7	В4
67к	Кладовая	2,9	В4
68к	Кладовая	2,6	В4
69к	Кладовая	3,0	В4
70к	Кладовая	2,6	В4
	Итого	69,2	

Спецификация элементов заполнения проемов дверей подвального этажа

Марка поз.	Обозначение	Наименование	Кол., шт.	Прим.
ПД2	ГОСТ Р 57327-2016	ДПС 01 2100-1000 левая EIS 30	6	h=2100
ПД3	ГОСТ Р 57327-2016	ДПСО 02 2100-1500 EIS 30	2	
ПД4	ГОСТ Р 57327-2016	ДПСО 02 2100-1350 EIS 60	1	

Условные обозначения

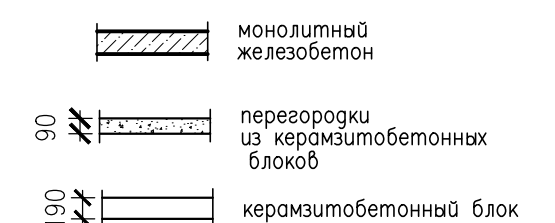

						К-01/23-03-АР1.Г		
1	-	Зам.	23/23		11.23	Многokвартирный жилой дом с подземной абстояянкой, расположенный в квартале улиц Т. Кармацкого-Е. Войнова в г. Тюмени. 3 этап		
Изм.	Кол.изм.	Лист	N док.	Подп.	Дата		Стадия	Лист
Разработал	Берник				11.23	Жилой дом ГП-3.1		
Проверил	Некрасов				11.23		П	9
						Секция 3.2. План подвального этажа	000 "Реконструкция-2000иК"	
Н.контр	Некрасов				11.23			





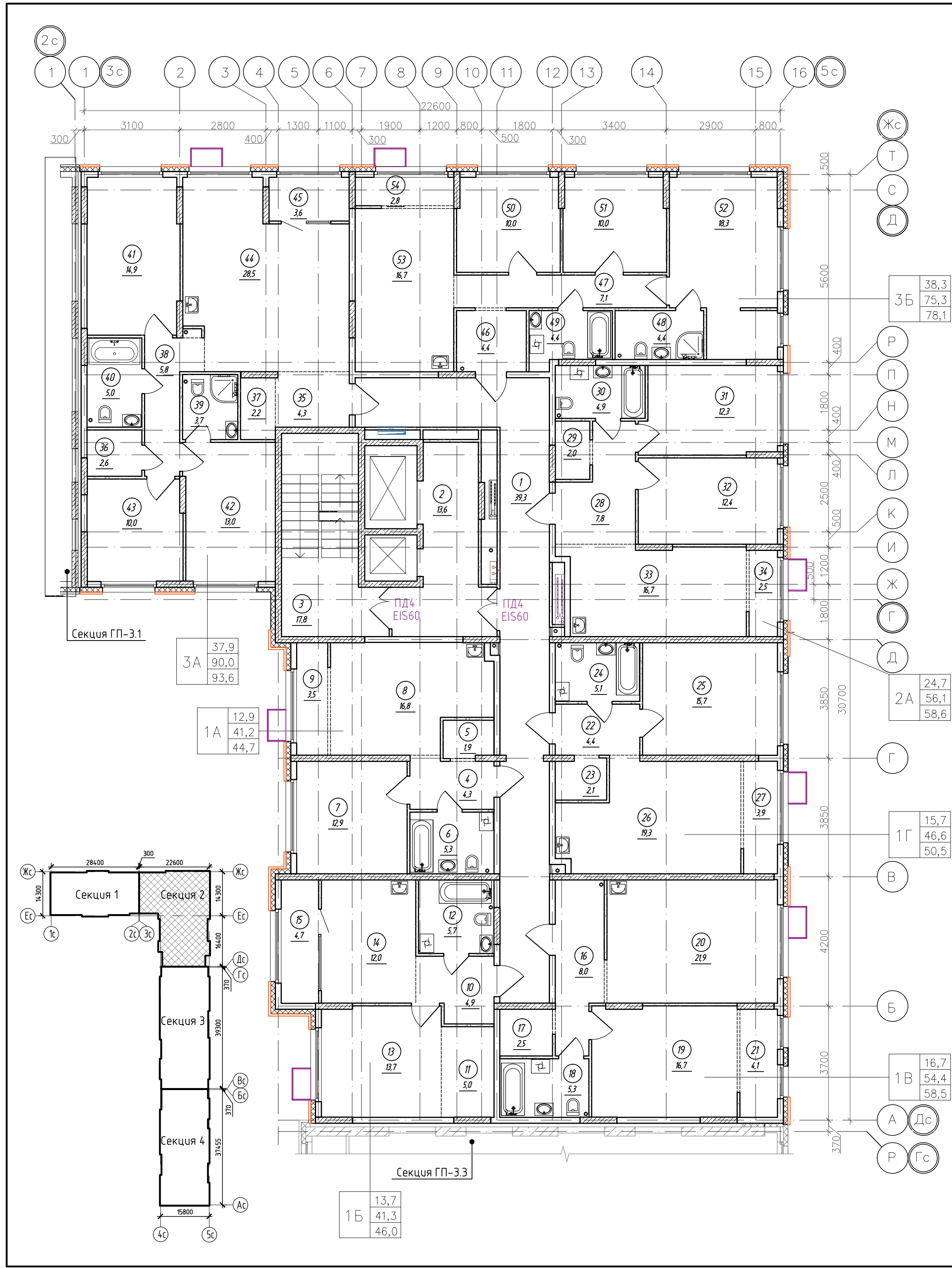

Экспликация помещений 2 этажа (начало)

Номер помеще-ния	Наименование	Площадь, м²	Кат.* помещ.
1	Коридор	39,3	
2	Лифтовой холл, в т.ч. пожаробезопасная зона для МГН	13,6	
3	Лестничная клетка (тип Н2)	17,8	
4	Прихожая	4,3	
5	Гардеробная	1,9	
6	Сан.узел	5,3	
7	Комната	12,9	
8	Кухня-столовая	16,8	
9	Зона лоджии	3,5	
10	Прихожая	4,9	
11	Гардеробная	5,0	
12	Сан.узел	5,7	
13	Комната	13,7	
14	Кухня-столовая	12,0	
15	Лоджия	4,7	
16	Прихожая	8,0	
17	Гардеробная	2,5	
18	Сан.узел	5,3	
19	Комната	16,7	
20	Кухня-столовая	21,9	
21	Зона лоджии	4,1	
22	Прихожая	4,4	
23	Гардеробная	2,1	
24	Сан.узел	5,1	
25	Комната	15,7	
26	Кухня-столовая	19,3	
27	Зона лоджии	3,9	

Экспликация помещений 2 этажа (окончание)

Номер помеще-ния	Наименование	Площадь, м²	Кат.* помещ.
28	Прихожая	7,8	
29	Гардеробная	2,0	
30	Сан.узел	4,9	
31	Комната	12,3	
32	Комната	12,4	
33	Кухня-столовая	16,7	
34	Зона лоджии	2,5	
35	Прихожая	4,3	
36	Гардеробная	2,6	
37	Гардеробная	2,2	
38	Коридор	5,8	
39	Сан.узел	3,7	
40	Сан.узел	5,0	
41	Комната	14,9	
42	Комната	13,0	
43	Комната	10,0	
44	Кухня-столовая	28,5	
45	Лоджия	3,6	
46	Прихожая	4,4	
47	Коридор	7,1	
48	Сан.узел	4,4	
49	Сан.узел	4,4	
50	Комната	10,0	
51	Комната	10,0	
52	Комната	18,3	
53	Кухня-столовая	16,7	
54	Зона лоджии	2,8	
Итого		500,7	

Спецификация элементов заполнения проемов дверей 2 этажа

Марка поз.	Обозначение	Наименование	Кол., шт.	Прим.
ПД4	ГОСТ Р 57327-2016	ДПСО 01 2100-1350 EIS 60	2	h=2100мм
ПД6	ГОСТ Р 57327-2016	ДПС 01 2100-1000 EI 30 правая	3	h=2100мм
ПД7	ГОСТ Р 57327-2016	ДПС 01 2100-1000 EI 30 левая	4	h=2100мм

Условные обозначения

- монолитный железобетон
- утеплитель
- перегородки из керамзитобетонных блоков
- керамзитобетонный блок

К-01/23-03-AP1.Г					
Многоквартирный жилой дом с подземной автостоянкой, расположенный в квартале улиц Т. Кармацкого-Е. Войнова в г. Тюмени. 3 этап					
2	-	Зам. 04/25		02.25	Жилой дом ГП-3.1
1	-	Зам. 23/23		11.23	
Изм. Кол.уч. Лист		Н док.	Подп.	Дата	
Разработал Берник				11.23	
Проверил Некрасов				11.23	Секция 3.2. План 2 этажа
Н.контр Некрасов				11.23	
Жилой дом ГП-3.1					П
Секция 3.2. План 2 этажа					11
ООО "Реконструкция-2000иК"					

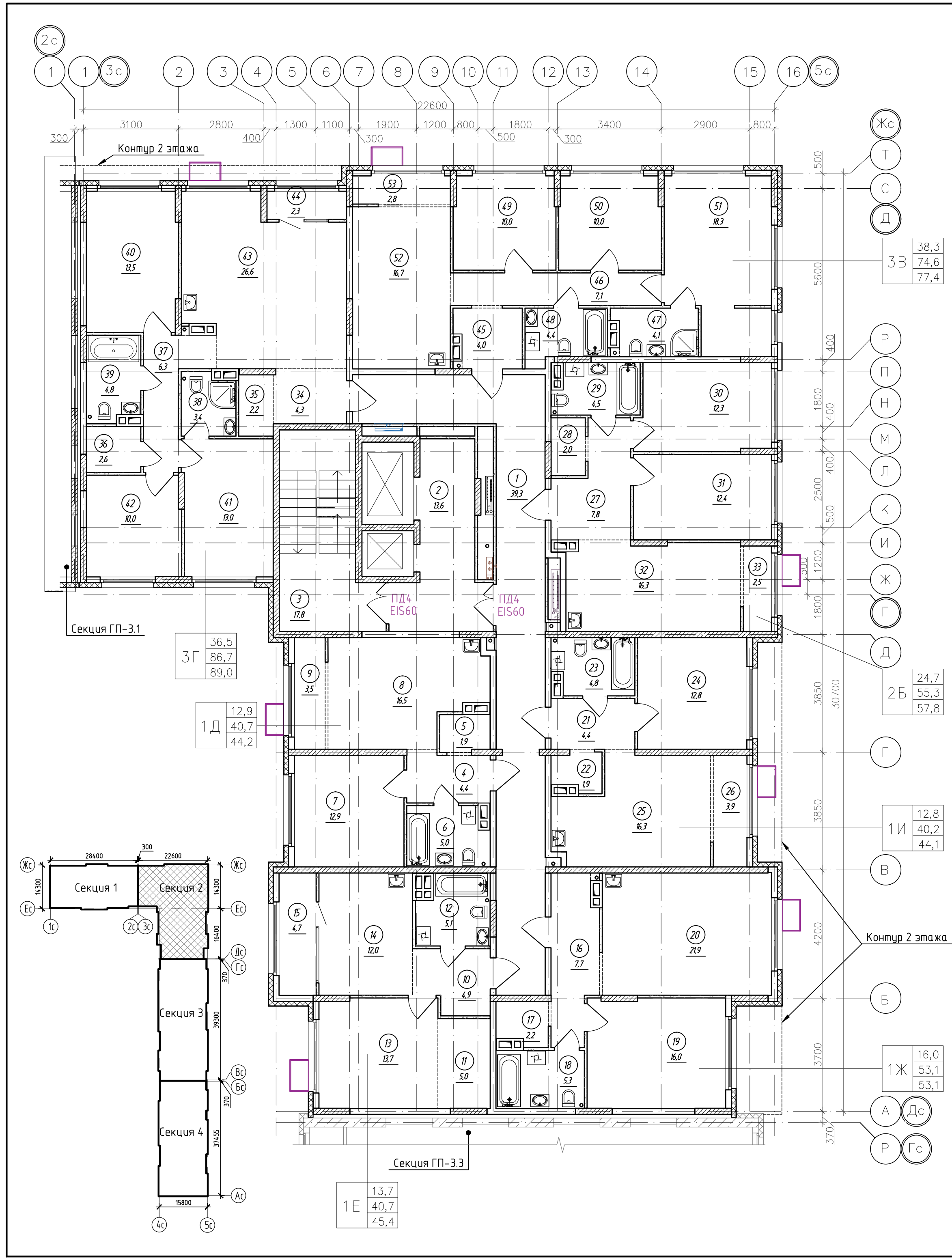

Экспликация помещений 3-7 (типового) этажа (начало)

Номер помеще-ния	Наименование	Площадь, м²	Кат.* помещ.
1	Коридор	39,3	
2	Лифтовой холл, в т.ч. пожаробезопасная зона для МГН	13,6	
3	Лестничная клетка (тип Н2)	17,8	
4	Прихожая	4,4	
5	Гардеробная	1,9	
6	Сан.узел	5,0	
7	Комната	12,9	
8	Кухня-столовая	16,5	
9	Зона лоджии	3,5	
10	Прихожая	4,9	
11	Гардеробная	5,0	
12	Сан.узел	5,1	
13	Комната	13,7	
14	Кухня-столовая	12,0	
15	Лоджия	4,7	
16	Прихожая	7,7	
17	Гардеробная	2,2	
18	Сан.узел	5,3	
19	Комната	16,0	
20	Кухня-столовая	21,9	
21	Прихожая	4,4	
22	Гардеробная	1,9	
23	Сан.узел	4,8	
24	Комната	12,8	
25	Кухня-столовая	16,3	
26	Зона лоджии	3,9	
27	Прихожая	7,8	
28	Гардеробная	2,0	

Экспликация помещений 3-7 (типового) этажа (окончание)

Номер помеще-ния	Наименование	Площадь, м²	Кат.* помещ.
29	Сан.узел	4,5	
30	Комната	12,3	
31	Комната	12,4	
32	Кухня-столовая	16,3	
33	Зона лоджии	2,5	
34	Прихожая	4,3	
35	Гардеробная	2,2	
36	Гардеробная	2,6	
37	Коридор	6,3	
38	Сан.узел	3,4	
39	Сан.узел	4,8	
40	Комната	13,5	
41	Комната	13,0	
42	Комната	10,0	
43	Кухня-столовая	26,6	
44	Лоджия	2,3	
45	Прихожая	4,0	
46	Коридор	7,1	
47	Сан.узел	4,1	
48	Сан.узел	4,4	
49	Комната	10,0	
50	Комната	10,0	
51	Комната	18,3	
52	Кухня-столовая	16,7	
53	Зона лоджии	2,8	
Итого		481,6	

Спецификация элементов заполнения проемов дверей 3-7 этажа

Марка поз.	Обозначение	Наименование	Кол., шт.	Прим.
ПД4	ГОСТ Р 57327-2016	ДПСО 01 2100-1350 EIS 60	10	h=2100мм
ПД6	ГОСТ Р 57327-2016	ДПС 01 2100-1000 EI 30 правая	15	h=2100мм
ПД7	ГОСТ Р 57327-2016	ДПС 01 2100-1000 EI 30 левая	20	h=2100мм

Условные обозначения

- монолитный железобетон
- утеплитель
- перегородки из керамзитобетонных блоков
- керамзитобетонный блок

К-01/23-03-AP1.Г					
2	-	Зам. 04/25		02.25	Многоквартирный жилой дом с подземной автостоянкой, расположенный в квартале улиц Т. Кармацкого-Е. Войнова в г. Тюмени. 3 этап
1	-	Зам. 23/23		11.23	
Изм. Кол.уч. Лист		Н док.	Подп.	Дата	
Разработал Берник				11.23	Жилой дом ГП-3.1
Проверил Некрасов				11.23	
Н.контр		Некрасов		11.23	Секция 3.2. План 3-5 (типового) этажа
					000 "Реконструкция-2000иК"



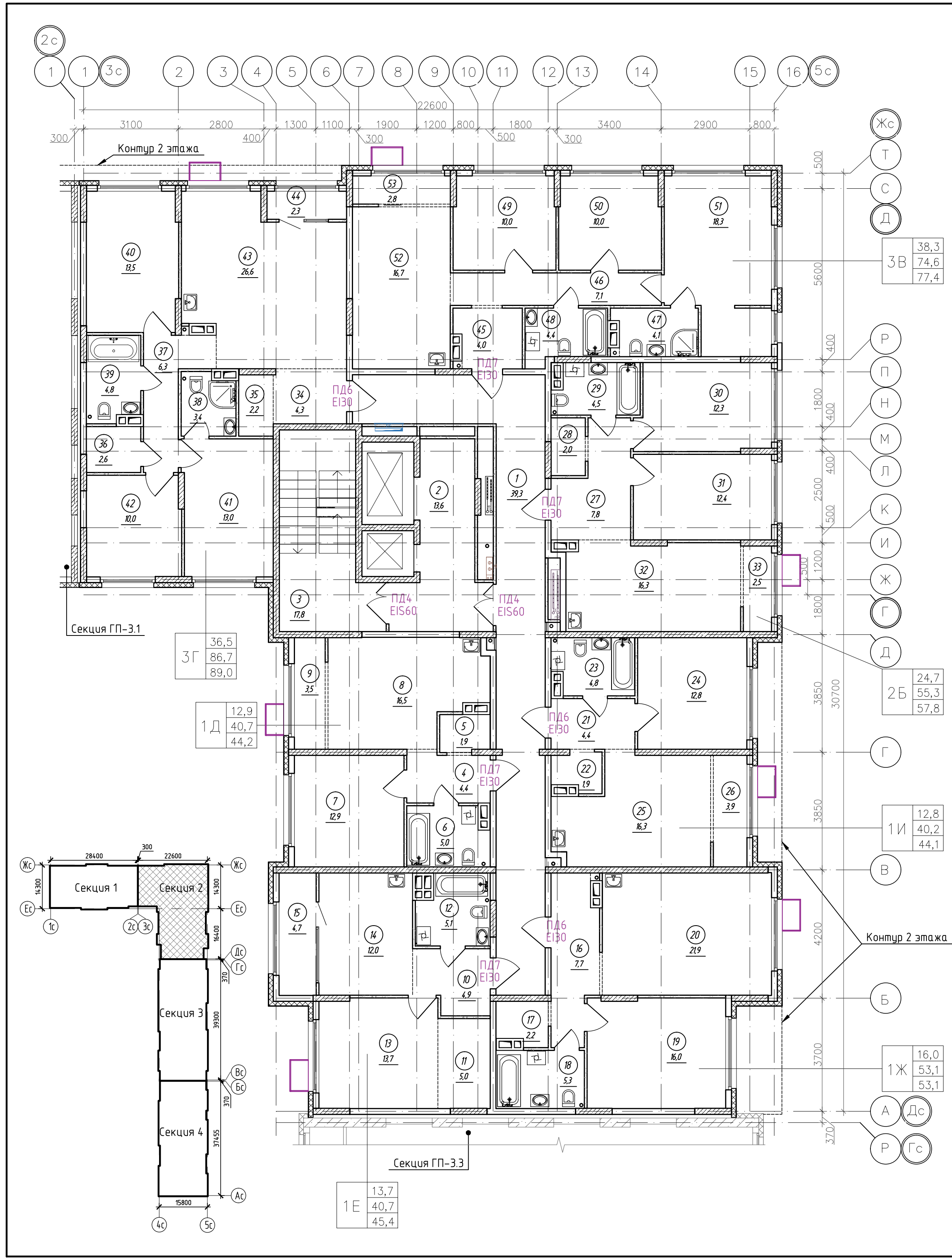

Экспликация помещений 3-7 (типового) этажа (начало)

Номер помеще-ния	Наименование	Площадь, м²	Кат.* помещ.
1	Коридор	39,32	
2	Лифтовой холл, в т.ч. пожаробезопасная зона для МВЧ4		
3	Лестничная клетка (тип Н2)	17,79	
4	Прихожая	4,35	
5	Гардеробная	1,91	
6	Сан.узел	5,01	
7	Комната	12,89	
8	Кухня-столовая	16,53	
9	Зона лоджии	3,55	
10	Прихожая	4,86	
11	Гардеробная	4,97	
12	Сан.узел	5,15	
13	Комната	13,73	
14	Кухня-столовая	12,05	
15	Лоджия	4,7	
16	Прихожая	7,67	
17	Гардеробная	2,22	
18	Сан.узел	5,32	
19	Комната	15,99	
20	Кухня-столовая	21,86	
21	Прихожая	4,41	
22	Гардеробная	1,85	
23	Сан.узел	4,76	
24	Комната	12,83	
25	Кухня-столовая	16,31	
26	Зона лоджии	3,87	
27	Прихожая	7,81	
28	Гардеробная	2,02	

Экспликация помещений 3-7 (типового) этажа (окончание)



Номер помеще-ния	Наименование	Площадь, м²	Кат.* помещ.
29	Сан.узел	4,52	
30	Комната	12,25	
31	Комната	12,44	
32	Кухня-столовая	16,3	
33	Зона лоджии	2,46	
34	Прихожая	4,3	
35	Гардеробная	2,17	
36	Гардеробная	2,57	
37	Коридор	6,28	
38	Сан.узел	3,44	
39	Сан.узел	4,76	
40	Комната	13,46	
41	Комната	12,98	
42	Комната	10	
43	Кухня-столовая	26,55	
44	Лоджия	2,27	
45	Прихожая	4,04	
46	Коридор	7,12	
47	Сан.узел	4,09	
48	Сан.узел	4,4	
49	Комната	10,04	
50	Комната	10,01	
51	Комната	18,26	
52	Кухня-столовая	16,69	
53	Зона лоджии	2,81	
Итого		481,6	

Спецификация элементов заполнения проемов дверей 3-7 этажа

Марка поз.	Обозначение	Наименование	Кол., шт.	Прим.
ПД4	ГОСТ Р 57327-2016	ДПСО 01 2100-1350 EIS 60	10	h=2100мм
ПД6	ГОСТ Р 57327-2016	ДПС 01 2100-1000 EI 30 правая	15	h=2100мм
ПД7	ГОСТ Р 57327-2016	ДПС 01 2100-1000 EI 30 левая	20	h=2100мм

Условные обозначения

- монолитный железобетон
- утеплитель
- перегородки из керамзитобетонных блоков
- керамзитобетонный блок

						К-01/23-03-AP1.Г				
2	-	Нов.	04/25		02.25	Многоквартирный жилой дом с подземной автостоянкой, расположенный в квартале улиц Т. Кармацкого-Е. Войнова в г. Тюмени. 3 этап				
1	-	Зам.	23/23		11.23					
Изм. Кол.уч. Лист Н док. Подп. Дата										
Разработал	Берник				11.23	Жилой дом ГП-3.1		Стадия	Лист	Листов
Проверил	Некрасов				11.23			П	12.1	
						Секция 3.2. План 6-7 (типового) этажа		000 "Реконструкция-2000иК"		
Н.контр	Некрасов				11.23					



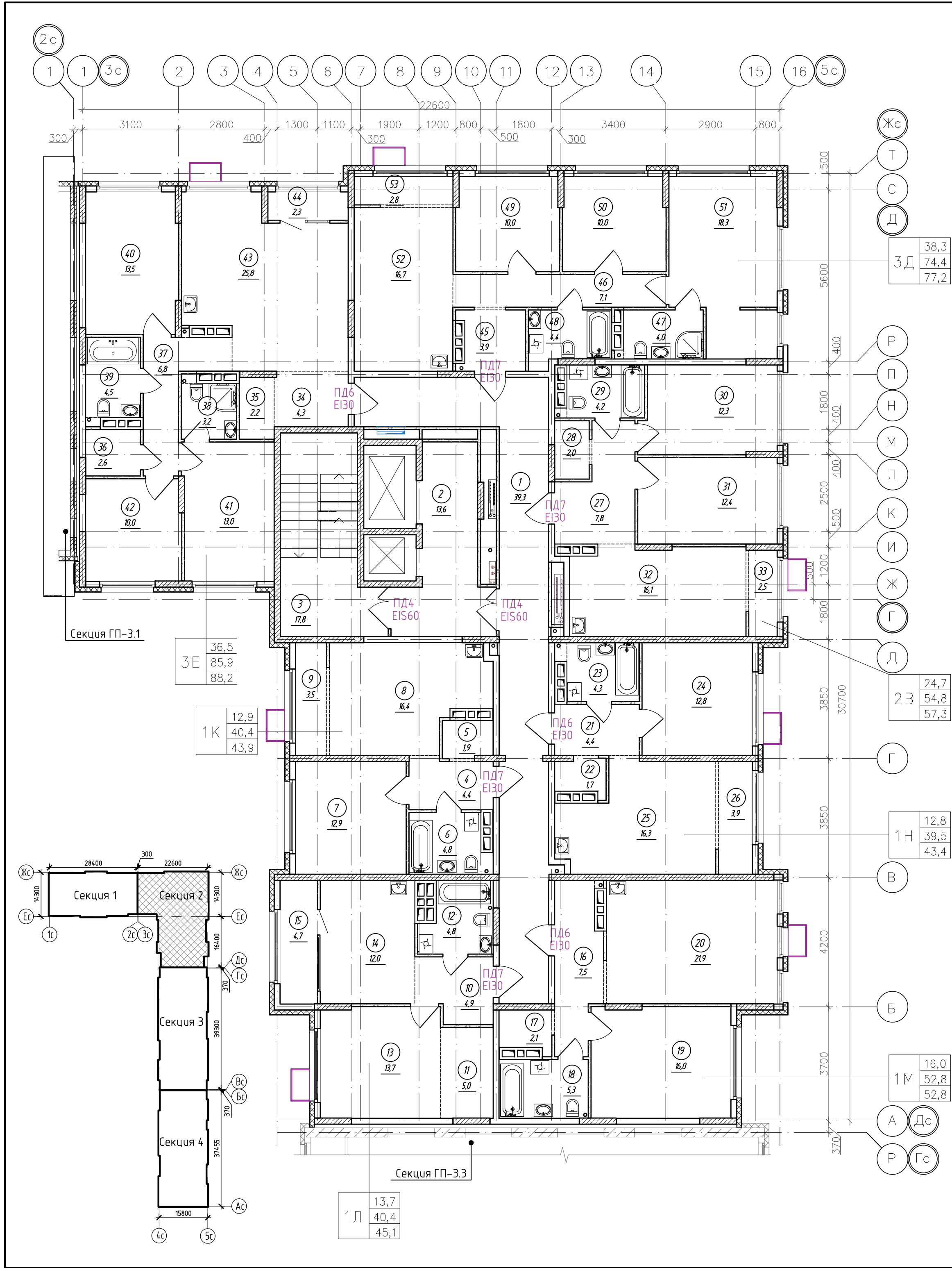

Экспликация помещений 8-12 (типового) этажа (начало)

Номер помеще-ния	Наименование	Площадь, м²	Кат.* помещ.
1	Коридор	39,3	
2	Лифтовой холл, в т.ч. пожаробезопасная зона для МГН	13,6	
3	Лестничная клетка (тип Н2)	17,8	
4	Прихожая	4,4	
5	Гардеробная	1,9	
6	Сан.узел	4,8	
7	Комната	12,9	
8	Кухня-столовая	16,4	
9	Зона лоджии	3,5	
10	Прихожая	4,9	
11	Гардеробная	5,0	
12	Сан.узел	4,8	
13	Комната	13,7	
14	Кухня-столовая	12,0	
15	Лоджия	4,7	
16	Прихожая	7,5	
17	Гардеробная	2,1	
18	Сан.узел	5,3	
19	Комната	16,0	
20	Кухня-столовая	21,9	
21	Прихожая	4,4	
22	Гардеробная	1,7	
23	Сан.узел	4,3	
24	Комната	12,8	
25	Кухня-столовая	16,3	
26	Зона лоджии	3,9	
27	Прихожая	7,8	
28	Гардеробная	2,0	

Экспликация помещений 8-12 (типового) этажа (окончание)

Номер помеще-ния	Наименование	Площадь, м²	Кат.* помещ.
29	Сан.узел	4,2	
30	Комната	12,3	
31	Комната	12,4	
32	Кухня-столовая	16,1	
33	Зона лоджии	2,5	
34	Прихожая	4,3	
35	Гардеробная	2,2	
36	Гардеробная	2,6	
37	Коридор	6,8	
38	Сан.узел	3,2	
39	Сан.узел	4,5	
40	Комната	13,5	
41	Комната	13,0	
42	Комната	10,0	
43	Кухня-столовая	25,8	
44	Лоджия	2,3	
45	Прихожая	3,9	
46	Коридор	7,1	
47	Сан.узел	4,0	
48	Сан.узел	4,4	
49	Комната	10,0	
50	Комната	10,0	
51	Комната	18,3	
52	Кухня-столовая	16,7	
53	Зона лоджии	2,8	
Итого		478,5	

Спецификация элементов заполнения проемов дверей 8-12 этажа

Марка поз.	Обозначение	Наименование	Кол., шт.	Прим.
ПД4	ГОСТ Р 57327-2016	ДПСО 01 2100-1350 EIS 60	10	h=2100мм
ПД6	ГОСТ Р 57327-2016	ДПС 01 2100-1000 EI 30 правая	15	h=2100мм
ПД7	ГОСТ Р 57327-2016	ДПС 01 2100-1000 EI 30 левая	20	h=2100мм

Условные обозначения

- монолитный железобетон
- утеплитель
- перегородки из керамзитобетонных блоков
- керамзитобетонный блок

К-01/23-03-AP1.Г					
Многоквартирный жилой дом с подземной автостоянкой, расположенный в квартале улиц Т. Кармацкого-Е. Войнова в г. Тюмени. 3 этап					
1	-	Зам.	23/23	11.23	
Изм.	Кол.уч.	Лист	Н док.	Подп.	Дата
Разработал	Берник				11.23
Проверил	Некрасов				11.23
Жилой дом ГП-3.1				Стадия	Лист
				П	13
Секция 3.2. План 8-12 (типового) этажа				000 "Реконструкция-2000иК"	
Н.контр.	Некрасов			11.23	

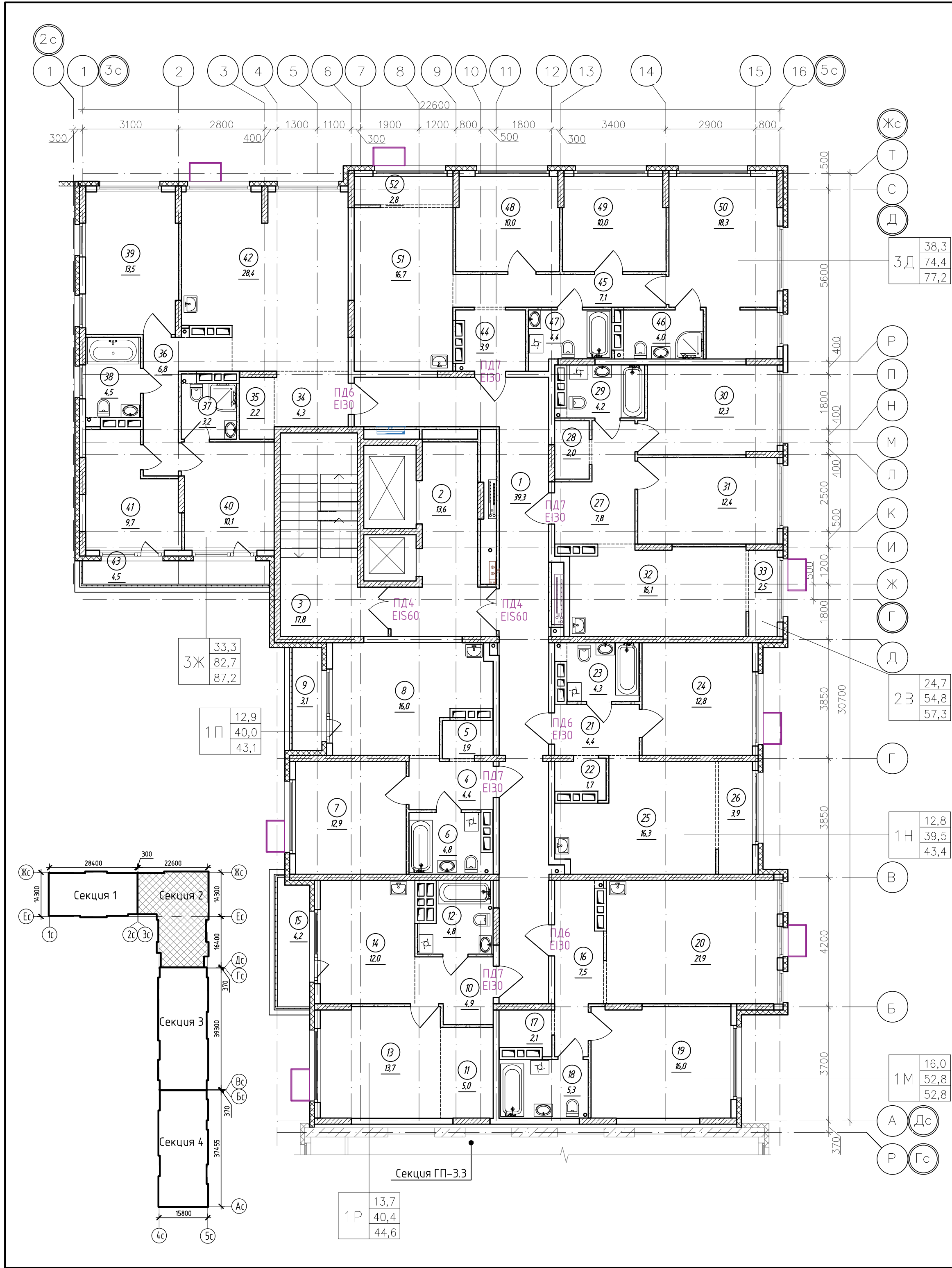

Экспликация помещений 13 этажа (начало)

Номер помеще-ния	Наименование	Площадь, м²	Кат.* помещ.
1	Коридор	39,3	
2	Лифтовой холл, в т.ч. пожаробезопасная зона для МГН	13,6	
3	Лестничная клетка (тип Н2)	17,8	
4	Прихожая	4,4	
5	Гардеробная	1,9	
6	Сан.узел	4,8	
7	Комната	12,9	
8	Кухня-столовая	16,0	
9	Балкон	3,1	
10	Прихожая	4,9	
11	Гардеробная	5,0	
12	Сан.узел	4,8	
13	Комната	13,7	
14	Кухня-столовая	12,0	
15	Балкон	4,2	
16	Прихожая	7,5	
17	Гардеробная	2,1	
18	Сан.узел	5,3	
19	Комната	16,0	
20	Кухня-столовая	21,9	
21	Прихожая	4,4	
22	Гардеробная	1,7	
23	Сан.узел	4,3	
24	Комната	12,8	
25	Кухня-столовая	16,3	
26	Зона лоджии	3,9	
27	Прихожая	7,8	
28	Гардеробная	2,0	

Экспликация помещений 13 этажа (окончание)

Номер помеще-ния	Наименование	Площадь, м²	Кат.* помещ.
29	Сан.узел	4,2	
30	Комната	12,3	
31	Комната	12,4	
32	Кухня-столовая	16,1	
33	Зона лоджии	2,5	
34	Прихожая	4,3	
35	Гардеробная	2,2	
36	Коридор	6,8	
37	Сан.узел	3,2	
38	Сан.узел	4,5	
39	Комната	13,5	
40	Комната	10,1	
41	Комната	9,7	
42	Кухня-столовая	28,4	
43	Балкон	4,5	
44	Прихожая	3,9	
45	Коридор	7,1	
46	Сан.узел	4,0	
47	Сан.узел	4,4	
48	Комната	10,0	
49	Комната	10,0	
50	Комната	18,3	
51	Кухня-столовая	16,7	
52	Зона лоджии	2,8	
Итого		476,4	

Спецификация элементов заполнения проемов дверей 13 этажа

Марка поз.	Обозначение	Наименование	Кол., шт.	Прим.
ПД4	ГОСТ Р 57327-2016	ДПСО 01 2100-1350 EIS 60	2	h=2100мм
ПД6	ГОСТ Р 57327-2016	ДПС 01 2100-1000 EI 30 правая	3	h=2100мм
ПД7	ГОСТ Р 57327-2016	ДПС 01 2100-1000 EI 30 левая	4	h=2100мм

Условные обозначения

- монолитный железобетон
- утеплитель
- перегородки из керамзитобетонных блоков
- керамзитобетонный блок

						К-01/23-03-AP1.Г				
						Многоквартирный жилой дом с подземной автостоянкой, расположенный в квартале улиц Т. Кармацкого-Е. Войнова в г. Тюмени. 3 этап				
1	-	Зам.	23/23		11.23	Жилой дом ГП-3.1		Стадия	Лист	Листов
Изм.	Кол.уч	Лист	Н док.	Подп.	Дата			П	14	
Разработал	Берник				11.23	Секция 3.2. План 13 этажа		ООО "Реконструкция-2000иК"		
Проверил	Некрасов				11.23					
Н.контр	Некрасов				11.23					



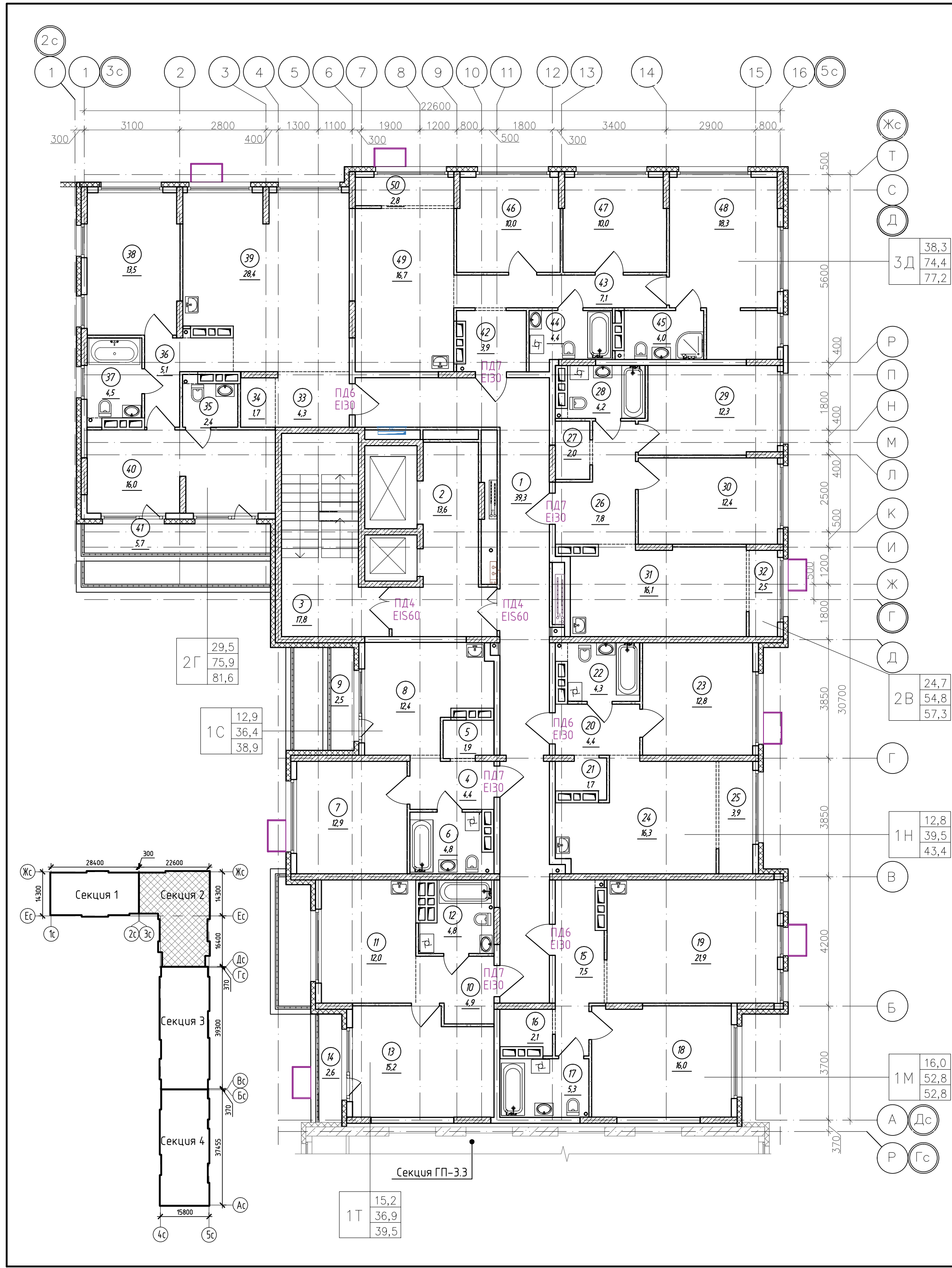

Экспликация помещений 14 этажа (начало)

Номер помеще-ния	Наименование	Площадь, м²	Кат.* помещ.
1	Коридор	39,3	
2	Лифтовой холл, в т.ч. пожаробезопасная зона для МГН	13,6	
3	Лестничная клетка (тип Н2)	17,8	
4	Прихожая	4,4	
5	Гардеробная	1,9	
6	Сан.узел	4,8	
7	Комната	12,9	
8	Кухня-столовая	12,4	
9	Балкон	2,5	
10	Прихожая	4,9	
11	Кухня-столовая	12,0	
12	Сан.узел	4,8	
13	Комната	15,2	
14	Балкон	2,6	
15	Прихожая	7,5	
16	Гардеробная	2,1	
17	Сан.узел	5,3	
18	Комната	16,0	
19	Кухня-столовая	21,9	
20	Прихожая	4,4	
21	Гардеробная	1,7	
22	Сан.узел	4,3	
23	Комната	12,8	
24	Кухня-столовая	16,3	
25	Зона лоджии	3,9	
26	Прихожая	7,8	
27	Гардеробная	2,0	

Экспликация помещений 14 этажа (окончание)

Номер помеще-ния	Наименование	Площадь, м²	Кат.* помещ.
28	Сан.узел	4,2	
29	Комната	12,3	
30	Комната	12,4	
31	Кухня-столовая	16,1	
32	Зона лоджии	2,5	
33	Прихожая	4,3	
34	Гардеробная	1,7	
35	Сан.узел	2,4	
36	Коридор	5,1	
37	Сан.узел	4,5	
38	Комната	13,5	
39	Кухня-столовая	28,4	
40	Комната	16,0	
41	Балкон	5,7	
42	Прихожая	3,9	
43	Коридор	7,1	
44	Сан.узел	4,4	
45	Сан.узел	4,0	
46	Комната	10,0	
47	Комната	10,0	
48	Комната	18,3	
49	Кухня-столовая	16,7	
50	Зона лоджии	2,8	
Итого		461,4	

Спецификация элементов заполнения проемов дверей 14 этажа

Марка поз.	Обозначение	Наименование	Кол., шт.	Прим.
ПД4	ГОСТ Р 57327-2016	ДПСО 01 2100-1350 EIS 60	2	h=2100мм
ПД6	ГОСТ Р 57327-2016	ДПС 01 2100-1000 EI 30 правая	3	h=2100мм
ПД7	ГОСТ Р 57327-2016	ДПС 01 2100-1000 EI 30 левая	4	h=2100мм



Условные обозначения

- монолитный железобетон
- утеплитель
- перегородки из керамзитобетонных блоков
- керамзитобетонный блок

К-01/23-03-AP1.Г					
Многоквартирный жилой дом с подземной автостоянкой, расположенный в квартале улиц Т. Кармацкого-Е. Войнова в г. Тюмени. 3 этап					
1	-	Зам.	23/23	11.23	
Изм.	Кол.уч.	Лист	Н док.	Подп.	Дата
Разработал	Берник				11.23
Проверил	Некрасов				11.23
Жилой дом ГП-3.1				П	15
Секция 3.2. План 14 этажа				ООО "Реконструкция-2000иК"	
Н.контр.	Некрасов				

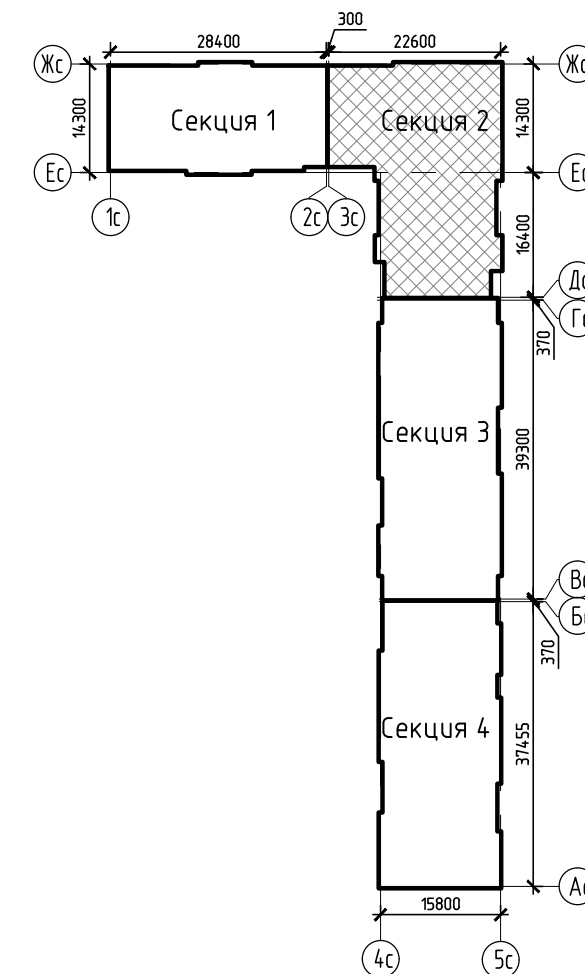
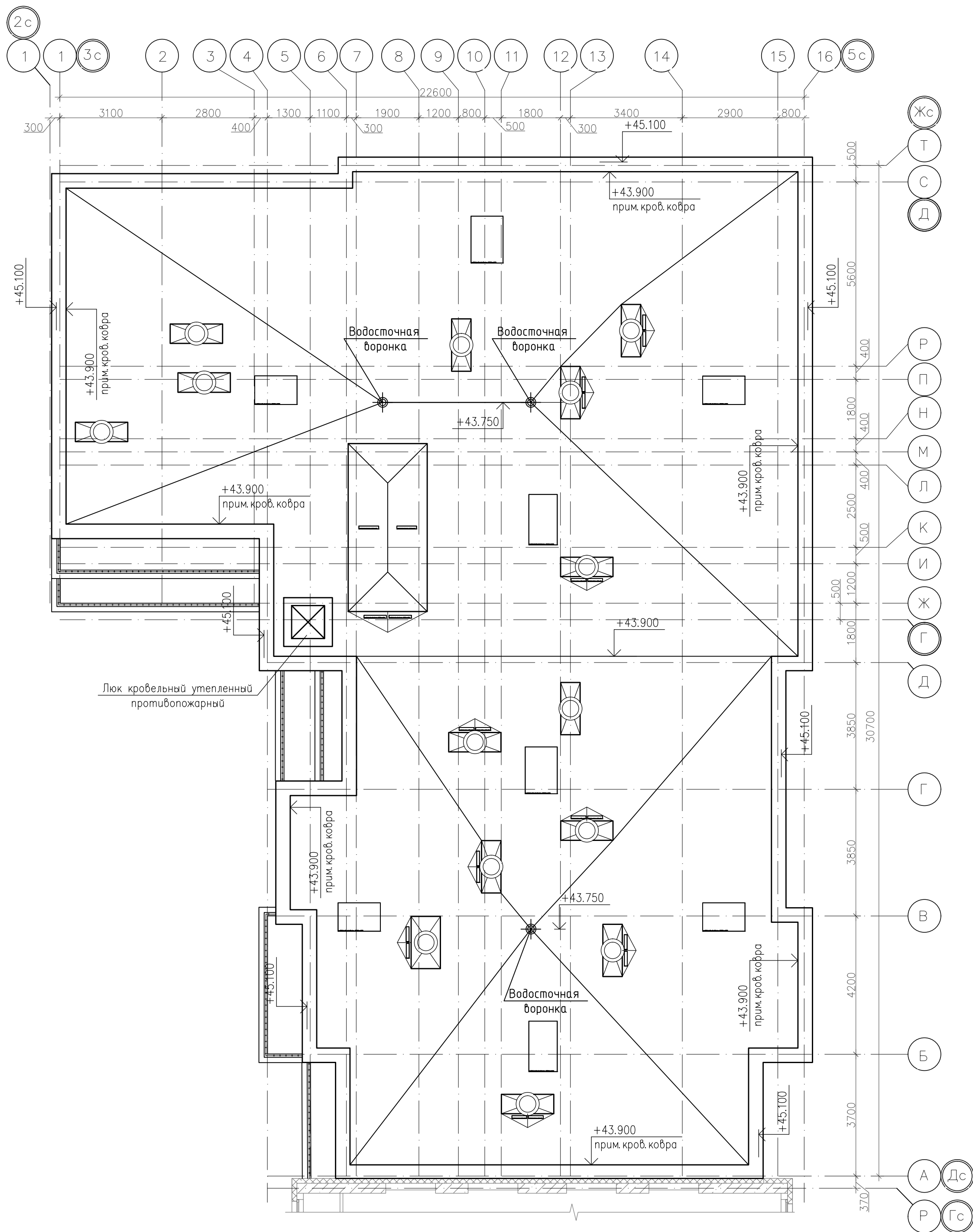





						К-01/23-03-AP1.Г			
						Многоквартирный жилой дом с подземной автостоянкой, расположенный в квартале улиц Т. Кармацкого-Е. Войнова в г. Тюмени. 3 этаж			
1	-	Зам.	23/23		11.23	Жилой дом ГП-3.1	Стадия	Лист	Листов
Изм.	Кол.уч	Лист	№ док.	Подп.	Дата		П	16	
Разработал	Берник				11.23	Секция 3.2. План кровли	000 "Реконструкция-2000иК"		
Проверил	Некрасов				11.23				
Н.контр	Некрасов				11.23				

Экспликация помещений подвального этажа			
Номер помеще-ния	Наименование	Площадь, м²	Кат.* помещ.
1	Тамбур-шлюз	89,6	
2	Коридор	23,5	
3	Венкамера	19,3	Д
4	Венкамера	18,8	Д
5	Электрощитовая	31,0	ВЭ
6	Насосная хоз.-питьевого водопровода	16,3	Д
7	Узел связи	22,5	Д
8	Лестница	16,2	
9	ИТП	47,9	Д
10	Насосная пожаротушения	46,7	Д
11	Техническое подполье	45,3	В4
12	Проход для доступа к индивидуальным кладовым	47,7	
13	Кладовая 71к	4,9	В4
14	Кладовая 72к	4,9	В4
15	Кладовая 73к	4,5	В4
16	Кладовая 74к	4,9	В4
17	Кладовая 75к	4,5	В4
18	Кладовая 76к	8,5	В4
19	Кладовая 77к	5,3	В4
20	Кладовая 78к	3,0	В4
21	Кладовая 79к	3,0	В4
22	Кладовая 80к	3,0	В4
23	Кладовая 81к	3,1	В4
24	Техническое помещение	3,6	
25	Техническое помещение	37,3	
Итого		515,1	

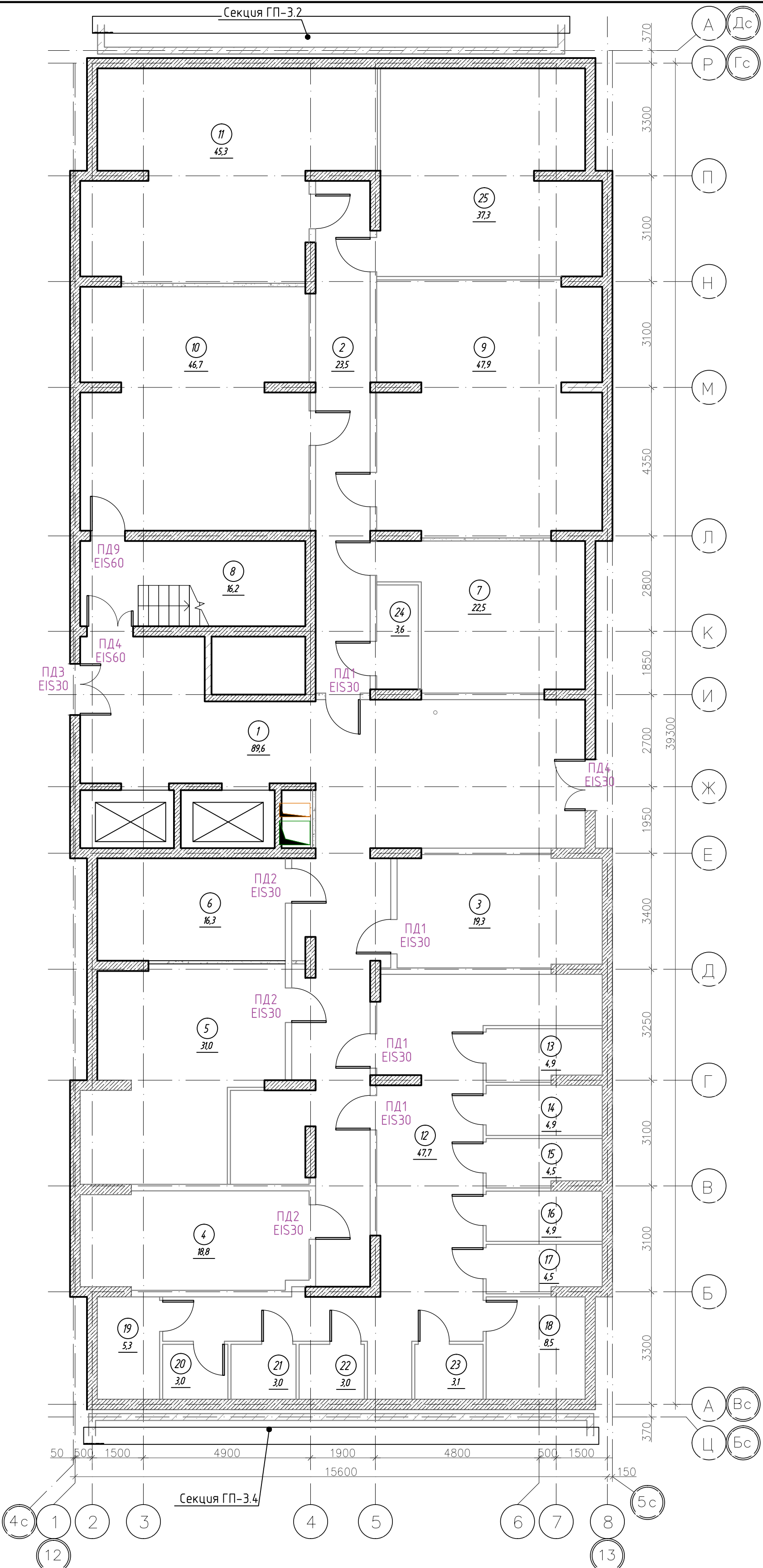
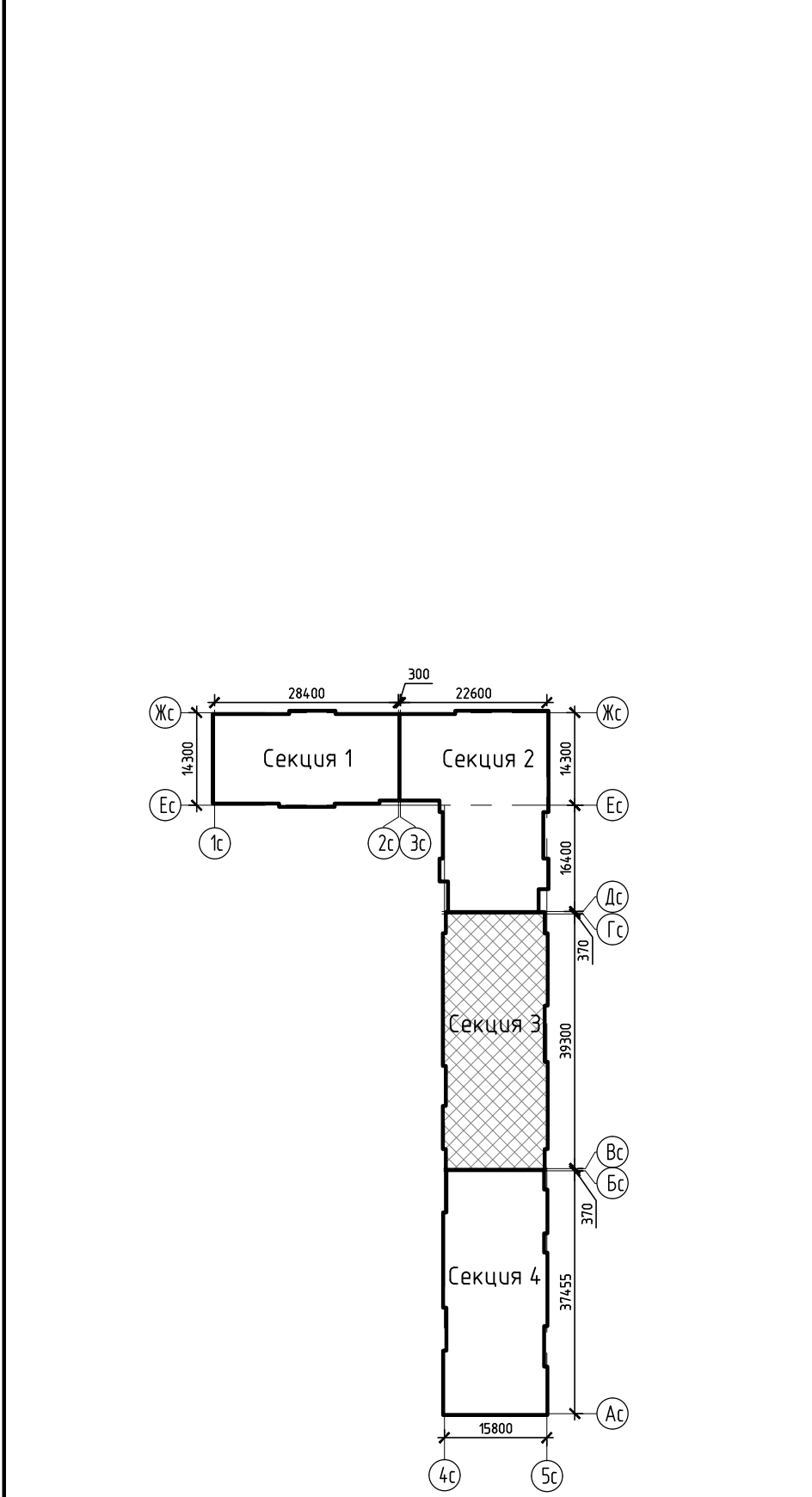
Экспликация кладовых			
Номер помеще-ния	Наименование	Площадь, м²	Кат.* помещ.
71к	Кладовая	4,9	В4
72к	Кладовая	4,9	В4
73к	Кладовая	4,5	В4
74к	Кладовая	4,9	В4
75к	Кладовая	4,5	В4
76к	Кладовая	8,5	В4
77к	Кладовая	5,3	В4
78к	Кладовая	3,0	В4
79к	Кладовая	3,0	В4
80к	Кладовая	3,0	В4
81к	Кладовая	3,1	В4
Итого		49,6	



Спецификация элементов заполнения проемов дверей				
Марка поз.	Обозначение	Наименование	Кол. шт.	Прим.
ПД1	ГОСТ Р 57327-2016	ДПС 01 2100-1000 правая EIS 30	4	h=2100мм
ПД2	ГОСТ Р 57327-2016	ДПС 01 2100-1000 левая EIS 30	3	
ПД9	ГОСТ Р 57327-2016	ДПС 01 2100-1000 правая EIS 60	1	
ПД3	ГОСТ Р 57327-2016	ДПСО 02 2100-1500 EIS 30	2	
ПД4	ГОСТ Р 57327-2016	ДПСО 02 2100-1350 EIS 60	1	

						К-01/23-03-АР1.Г					
						Многоквартирный жилой дом с подземной автостоянкой, расположенный в квартале улиц Т. Кармацкого-Е. Войнова в г. Тюмени. 3 этаж					
1	-	Зам.	23/23		11.23	Жилой дом ГП-3.1			Стадия	Лист	Листов
Изм.	Кол.ч.	Лист	N док.	Подп.	Дата				П	17	
Разработал	Берник				11.23	Секция 3.3. План подвального этажа			000 "Реконструкция-2000иК"		
Проверил	Некрасов				11.23						
Н.контр	Некрасов				11.23						

Экспликация помещений 1 этажа			
Номер помеще-ния	Наименование	Площадь, м²	Кат.* помещ.
1	Тамбур	14,4	
2	Тамбур	15,2	
3	Вестибюль	36,8	
4	Колясочная	20,6	
5	Лестничная клетка (тип Н2)	15,7	
6	ПУИ	2,7	
7	Офисное помещение №8 8н	90,3	
8	Офисное помещение №9 9н	69,4	
9	Офисное помещение №10 10н	30,8	
10	Офисное помещение №11 11н	63,9	
11	Офисное помещение №12 12н	157,0	
	Итого	516,7	

Экспликация нежилых помещений			
Номер помеще-ния	Наименование	Площадь, м²	Кат.* помещ.
8н	Офисное помещение N8	90,3	
9н	Офисное помещение N9	69,4	
10н	Офисное помещение N10	30,8	
11н	Офисное помещение N11	63,9	
12н	Офисное помещение N12	157,0	
	Итого	411,4	

Спецификация элементов заполнения проемов дверей				
Марка поз.	Обозначение	Наименование	Кол., шт.	Прим.
ПД4	ГОСТ Р 57327-2016	ДПСО 02 2100-1350 EIS 60	1	h=2100мм
ПД5	ГОСТ Р 57327-2016	ДПС 02 2400-1450 EIS 45	1	h=2400мм

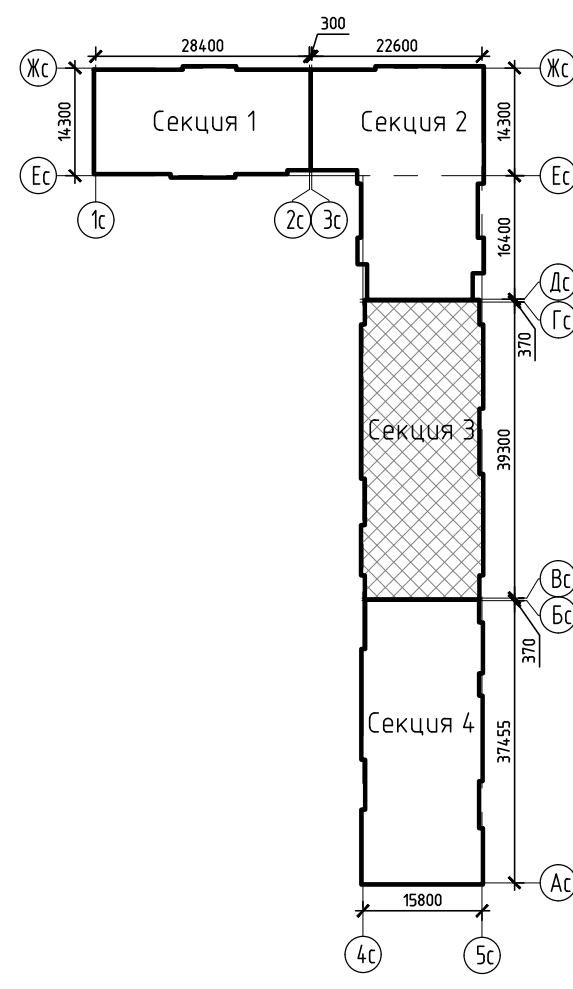
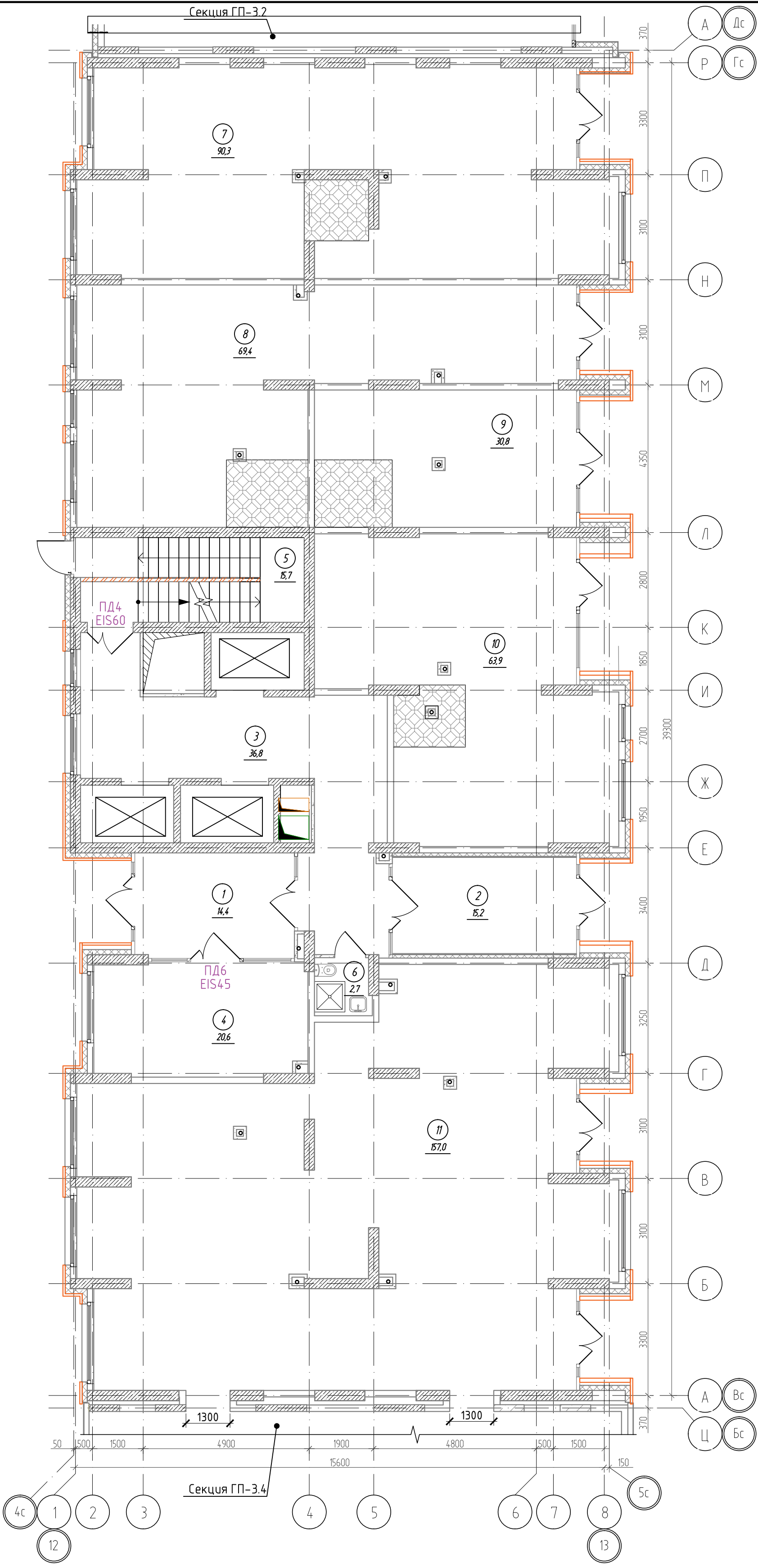

Условные обозначения

Место для устройства сан.узлов

К-01/23-03-AP1.Г					
1	-	Зам.	23/23	11.23	Многоквартирный жилой дом с подземной автостоянкой, расположенный в квартале улиц Т. Кармацкого-Е. Войнова в г. Тюмени. 3 этап
Изм.	Колуч.	Лист	№ док.	Подп.	
Разработал	Берник			11.23	Жилой дом ГП-3.1
Проверил	Берник			11.23	
Н.контр	Кцзякина			11.23	Секция 3.3. План 1 этажа
					Стадия
					Лист
					Листов
					000 "Реконструкция-2000иК"



Экспликация помещений 2 этажа			
Номер помещения	Наименование	Площадь, м²	Кат. помещ.
1	Коридор	49,3	
2	Лифтовой холл, в т.ч. пожаробезопасная зона для МГН	19,4	
3	Лестничная клетка (тип Н2)	16,2	
4	Прихожая	3,8	
5	Сан.узел	4,9	
6	Комната	11,3	
7	Кухня-столовая	13,0	
8	Зона лоджии	4,3	
9	Прихожая	4,2	
10	Сан.узел	5,5	
11	Комната	12,7	
12	Кухня-столовая	16,1	
13	Зона лоджии	3,4	
14	Прихожая	3,8	
15	Сан.узел	5,3	
16	Комната	12,3	
17	Кухня-ниша	5,1	
18	Прихожая	3,7	
19	Сан.узел	5,1	
20	Комната	14,2	
21	Кухня-ниша	5,1	
22	Прихожая	3,6	
23	Сан.узел	4,5	
24	Комната	15,9	
25	Кухня-ниша	5,0	
26	Прихожая	2,9	
27	Сан.узел	4,6	
28	Комната	17,7	
29	Кухня-ниша	5,1	
30	Прихожая	5,7	
31	Коридор	4,6	
32	Сан.узел	5,6	
33	Комната	10,5	
34	Комната	11,1	
35	Кухня-столовая	18,1	
36	Зона лоджии	3,2	
37	Прихожая	4,2	
38	Гардеробная	2,0	
39	Коридор	5,0	
40	Сан.узел	4,4	
41	Комната	10,4	
42	Комната	12,1	
43	Кухня-столовая	17,9	
44	Зона лоджии	3,2	
45	Прихожая	3,4	
46	Кладовая	2,6	
47	Коридор	4,5	
48	Сан.узел	5,3	
49	Комната	12,0	
50	Комната	11,8	
51	Кухня-столовая	20,6	
52	Зона лоджии	3,6	
53	Прихожая	3,6	
54	Кладовая	2,7	
55	Коридор	4,5	
56	Сан.узел	4,6	
57	Комната	11,9	
58	Комната	11,9	
59	Кухня-столовая	20,4	
60	Зона лоджии	3,6	
Итого		522,7	

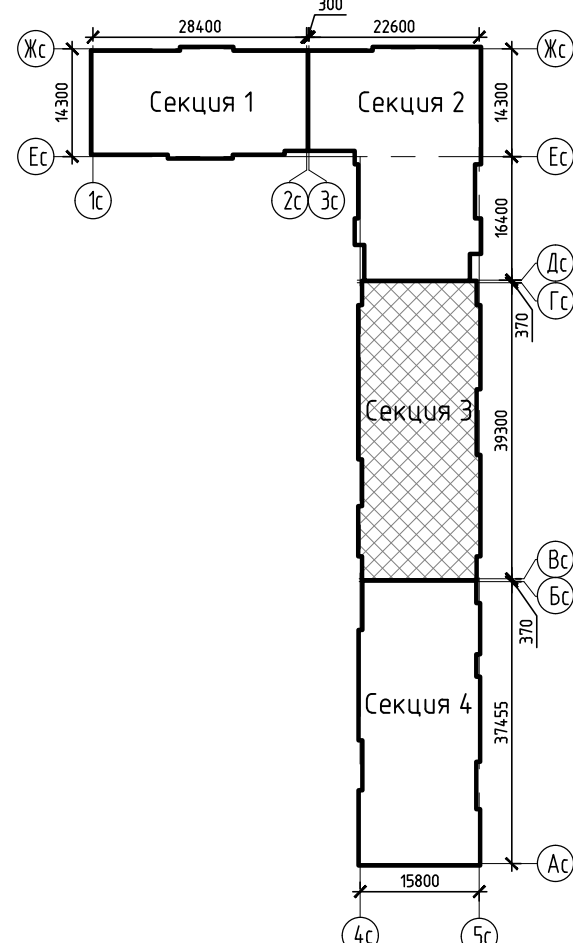
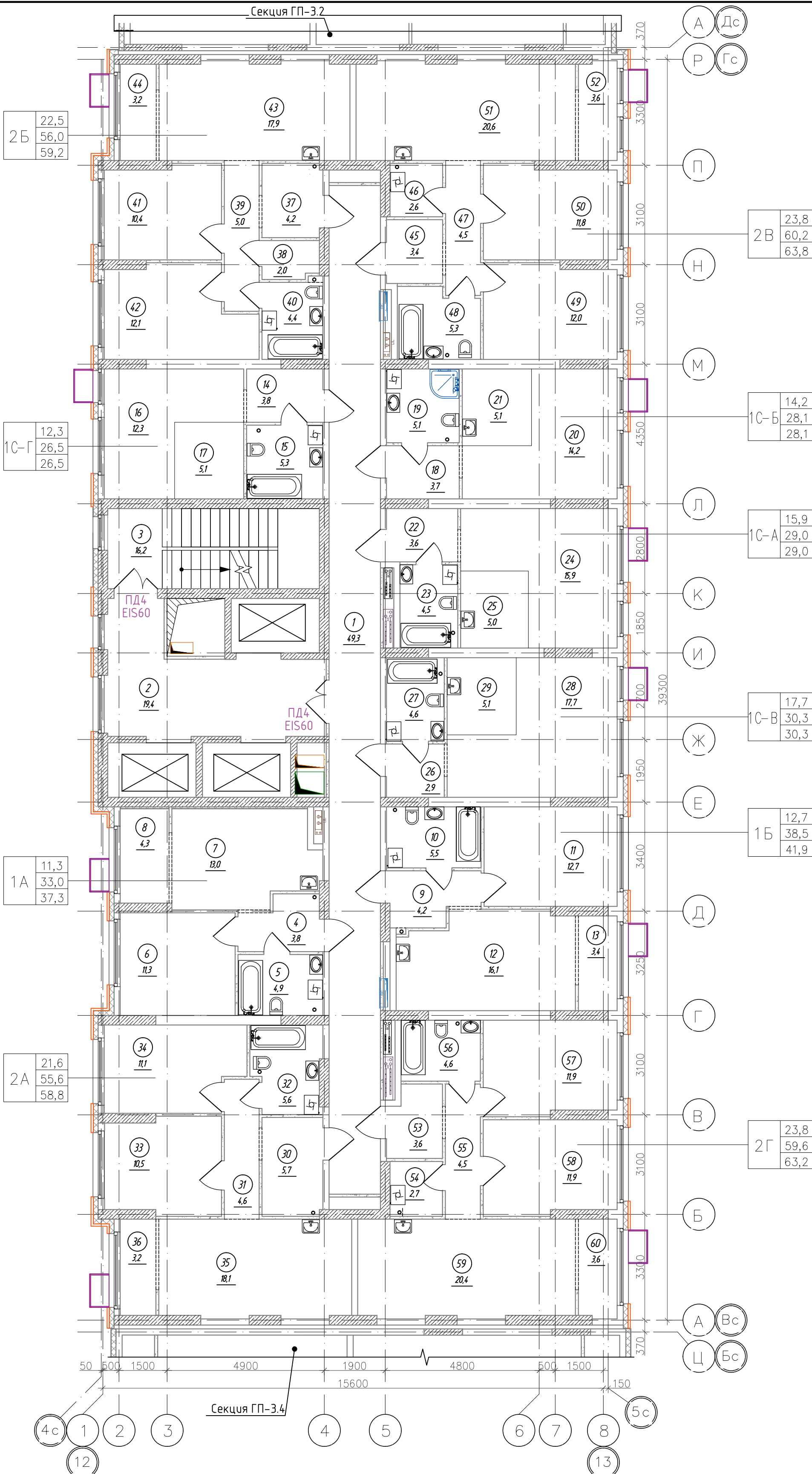



Спецификация элементов заполнения проемов дверей 2 этажа				
Марка поз.	Обозначение	Наименование	Кол., шт.	Прим.
ПД4	ГОСТ Р 57327-2016	ДПСО 01 2100-1350 EIS 60	2	h=2100мм
ПД6	ГОСТ Р 57327-2016	ДПС 01 2100-1000 EI 30 правая	3	h=2100мм
ПД7	ГОСТ Р 57327-2016	ДПС 01 2100-1000 EI 30 левая	7	h=2100мм

						К-01/23-03-АР1.Г				
2	-	Зам.	04/25		02.25	Многоквартирный жилой дом с подземной автостоянкой, расположенный в квартале улиц Т. Кармацкого-Е. Войнова в г. Тюмени. 3 этаж				
1	-	Зам.	23/23		11.23					
Изм.	Кол.уч.	Лист	№ док.	Подп.	Дата					
Разработал	Берник				11.23	Жилой дом ГП-3.1		Стадия	Лист	Листов
Проверил	Некрасов				11.23			П	19	
						Секция 3.3. План 2 этажа		ООО "Реконструкция-2000иК"		
Н.контр	Некрасов				11.23					

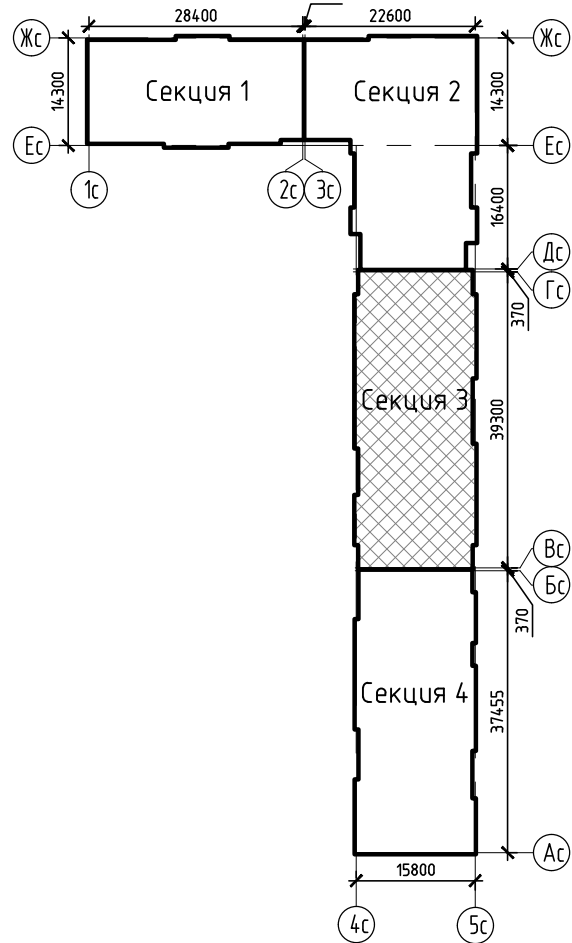
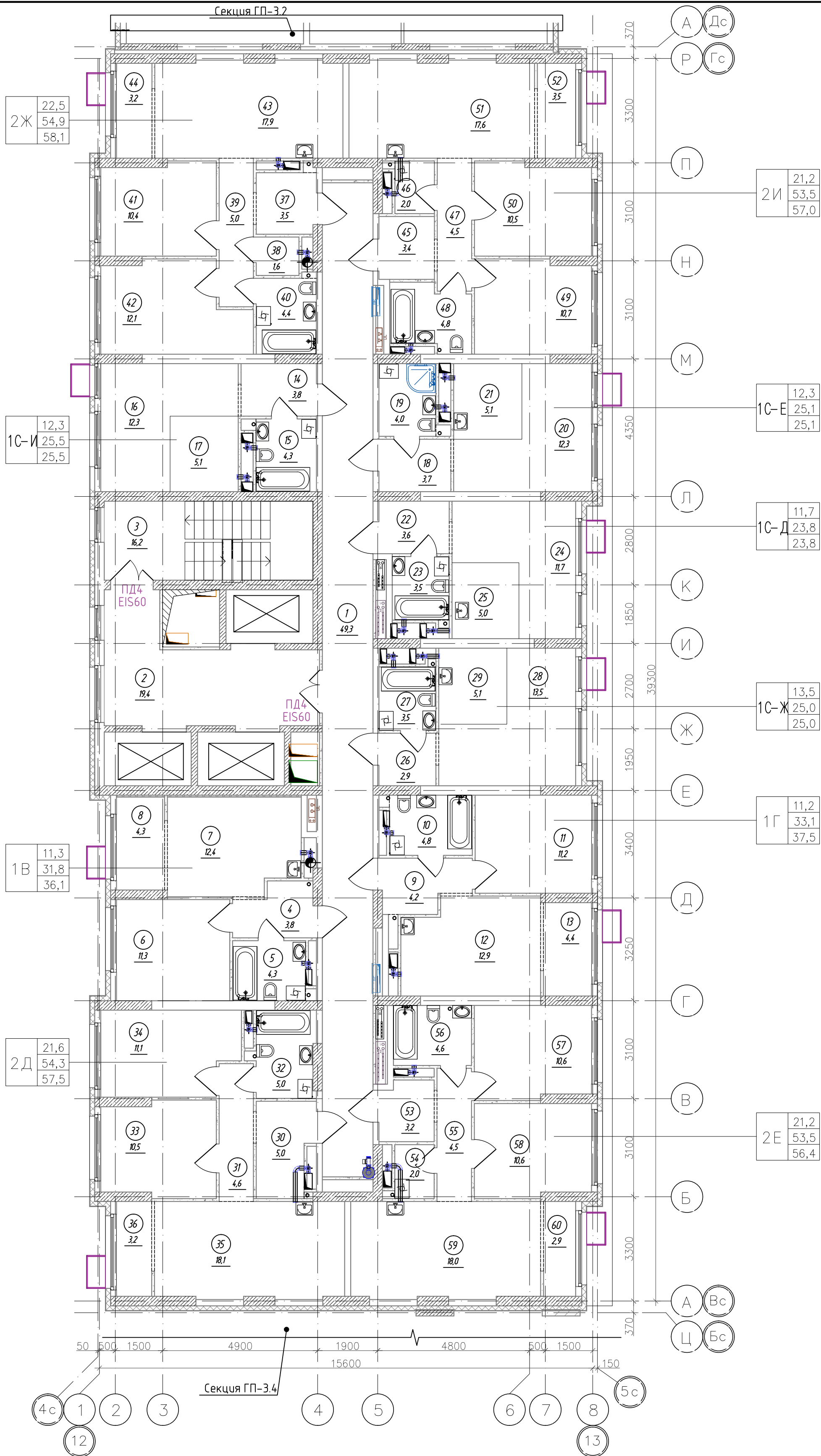
Экспликация помещений 3-7 этажа			
Номер помещения	Наименование	Площадь, м²	Кат. помещ.
1	Коридор	49,3	
2	Лифтовой холл, в т.ч. пожаробезопасная зона для МГН	19,4	
3	Лестничная клетка (тип Н2)	16,2	
4	Прихожая	3,8	
5	Сан.узел	4,3	
6	Комната	11,3	
7	Кухня-столовая	12,4	
8	Зона лоджии	4,3	
9	Прихожая	4,2	
10	Сан.узел	4,8	
11	Комната	11,2	
12	Кухня-столовая	12,9	
13	Зона лоджии	4,4	
14	Прихожая	3,8	
15	Сан.узел	4,3	
16	Комната	12,3	
17	Кухня-ниша	5,1	
18	Прихожая	3,7	
19	Сан.узел	4,0	
20	Комната	12,3	
21	Кухня-ниша	5,1	
22	Прихожая	3,6	
23	Сан.узел	3,5	
24	Комната	11,7	
25	Кухня-ниша	5,0	
26	Прихожая	2,9	
27	Сан.узел	3,5	
28	Комната	13,5	
29	Кухня-ниша	5,1	
30	Прихожая	5,0	
31	Коридор	4,6	
32	Сан.узел	5,0	
33	Комната	10,5	
34	Комната	11,1	
35	Кухня-столовая	18,1	
36	Зона лоджии	3,2	
37	Прихожая	3,5	
38	Гардеробная	1,6	
39	Коридор	5,0	
40	Сан.узел	4,4	
41	Комната	10,4	
42	Комната	12,1	
43	Кухня-столовая	17,9	
44	Зона лоджии	3,2	
45	Прихожая	3,4	
46	Кладовая	2,0	
47	Коридор	4,5	
48	Сан.узел	4,8	
49	Комната	10,7	
50	Комната	10,5	
51	Кухня-столовая	17,6	
52	Зона лоджии	3,5	
53	Прихожая	3,2	
54	Кладовая	2,0	
55	Коридор	4,5	
56	Сан.узел	4,6	
57	Комната	10,6	
58	Комната	10,6	
59	Кухня-столовая	18,0	
60	Зона лоджии	2,9	
Итого		486,8	



Спецификация элементов заполнения проемов дверей 3-7 этажей				
Марка поз.	Обозначение	Наименование	Кол., шт.	Прим.
ПД4	ГОСТ Р 57327-2016	ДПСО 01 2100-1350 EIS 60	10	h=2100мм
ПД6	ГОСТ Р 57327-2016	ДПС 01 2100-1000 EI 30 правая	15	h=2100мм
ПД7	ГОСТ Р 57327-2016	ДПС 01 2100-1000 EI 30 левая	35	h=2100мм

						К-01/23-03-AP1.Г		
2	-	Зам.	04/25	02.25	Многоквартирный жилой дом с подземной автостоянкой, расположенный в квартале улиц Т. Кармачко-Е. Войнова в г. Тюмени. 3 этаж			
1	-	Зам.	23/23	11.23				
Изм.	Кол.ч	Лист	N док	Подп.	Дата			
Разработал	Берник			11.23	Жилой дом ГП-3.1	Стадия	Лист	Листов
Проверил	Некрасов			11.23		П	20	
Н.контр	Некрасов			11.23	Секция 3.3. План 3-5 (типового) этажа	000 "Реконструкция-2000иК"		



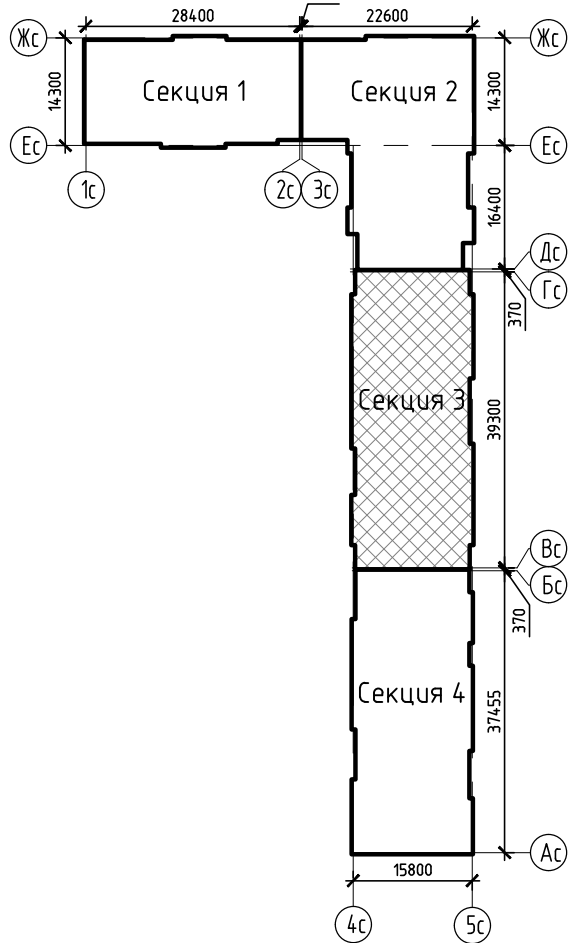
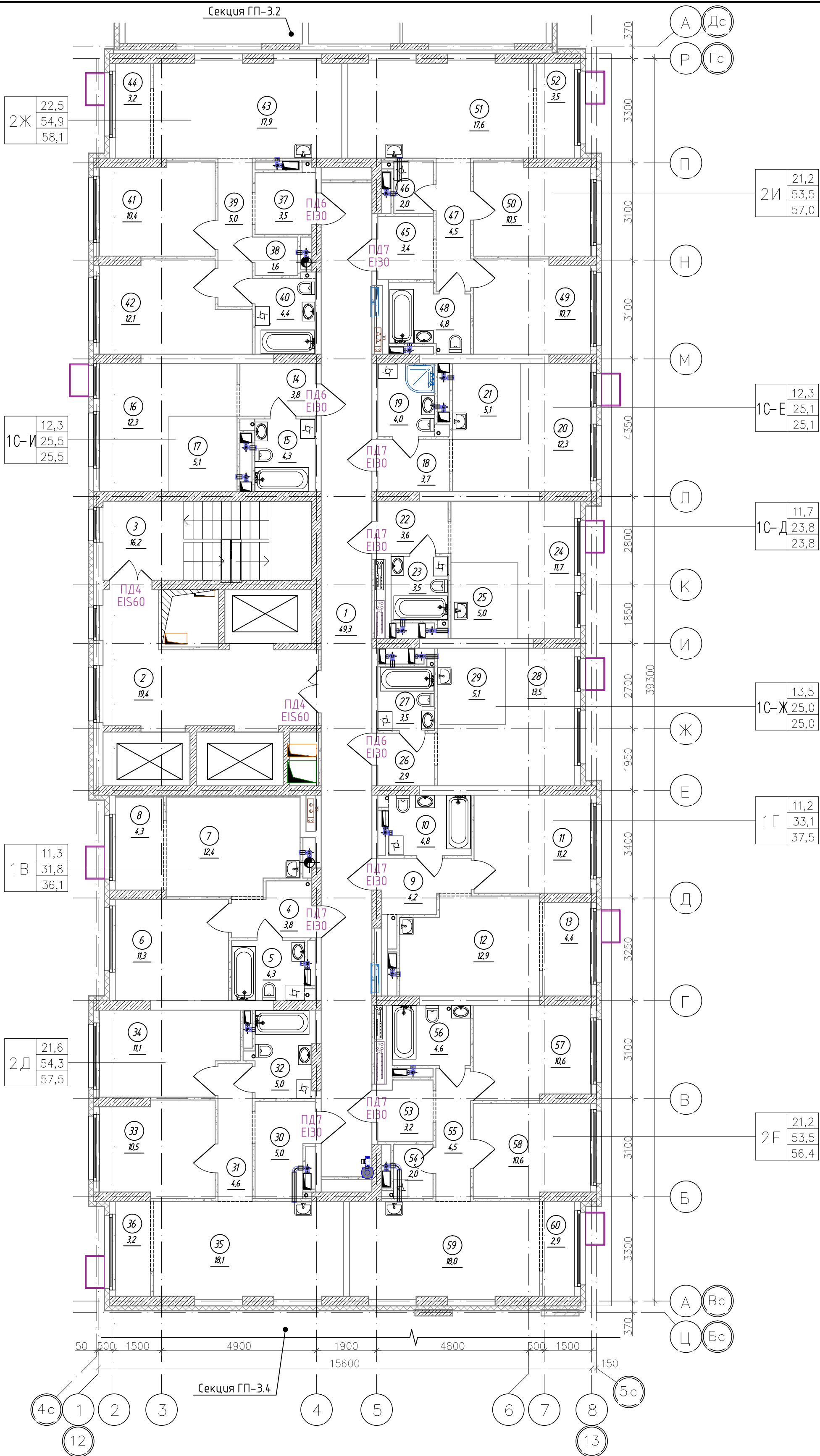

Экспликация помещений 3-7 этажа			
Номер помещения	Наименование	Площадь, м²	Кат. * помещ.
1	Коридор	49,31	
2	Лифтовой холл, в т.ч. пожаробезопасная зона для МВФБ6		
3	Лестничная клетка (тип Н2)	16,23	
4	Прихожая	3,8	
5	Сан.узел	4,26	
6	Комната	11,25	
7	Кухня-столовая	12,42	
8	Зона лоджии	4,34	
9	Прихожая	4,19	
10	Сан.узел	4,84	
11	Комната	11,21	
12	Кухня-столовая	12,89	
13	Зона лоджии	4,35	
14	Прихожая	3,83	
15	Сан.узел	4,27	
16	Комната	12,28	
17	Кухня-ниша	5,08	
18	Прихожая	3,65	
19	Сан.узел	4,02	
20	Комната	12,31	
21	Кухня-ниша	5,09	
22	Прихожая	3,57	
23	Сан.узел	3,5	
24	Комната	11,74	
25	Кухня-ниша	5,02	
26	Прихожая	2,88	
27	Сан.узел	3,51	
28	Комната	13,46	
29	Кухня-ниша	5,12	
30	Прихожая	5,02	
31	Коридор	4,6	
32	Сан.узел	4,99	
33	Комната	10,52	
34	Комната	11,11	
35	Кухня-столовая	18,09	
36	Зона лоджии	3,21	
37	Прихожая	3,55	
38	Гардеробная	1,56	
39	Коридор	4,96	
40	Сан.узел	4,43	
41	Комната	10,36	
42	Комната	12,15	
43	Кухня-столовая	17,91	
44	Зона лоджии	3,24	
45	Прихожая	3,37	
46	Кладовая	1,99	
47	Коридор	4,46	
48	Сан.узел	4,8	
49	Комната	10,66	
50	Комната	10,49	
51	Кухня-столовая	17,64	
52	Зона лоджии	3,5	
53	Прихожая	3,15	
54	Кладовая	2,04	
55	Коридор	4,47	
56	Сан.узел	4,56	
57	Комната	10,61	
58	Комната	10,61	
59	Кухня-столовая	18,05	
60	Зона лоджии	2,93	
Итого		486,8	



Спецификация элементов заполнения проемов дверей 3-7 этажей

Марка поз.	Обозначение	Наименование	Кол., шт.	Прим.
ПД4	ГОСТ Р 57327-2016	ДПСО 01 2100-1350 EIS 60	10	h=2100мм
ПД6	ГОСТ Р 57327-2016	ДПС 01 2100-1000 EI 30 правая	15	h=2100мм
ПД7	ГОСТ Р 57327-2016	ДПС 01 2100-1000 EI 30 левая	35	h=2100мм

						К-01/23-03-AP1.Г			
2	-	Нов.	04/25	02.25	Многоквартирный жилой дом с подземной автостоянкой, расположенный в квартале улиц Т. Кармацкого-Е. Войнова в г. Тюмени. 3 этаж				
1	-	Зам.	23/23	11.23					
Изм.	Кол.уч	Лист	N док.	Подп.					
Разработал	Берник			11.23	Жилой дом ГП-3.1	Стадия	Лист	Листов	
Проверил	Некрасов			11.23		П	20.1		
					Секция 3.3. План 3-7 (типового) этажа	000 "Реконструкция-2000иК"			
Н.контр	Некрасов			11.23					



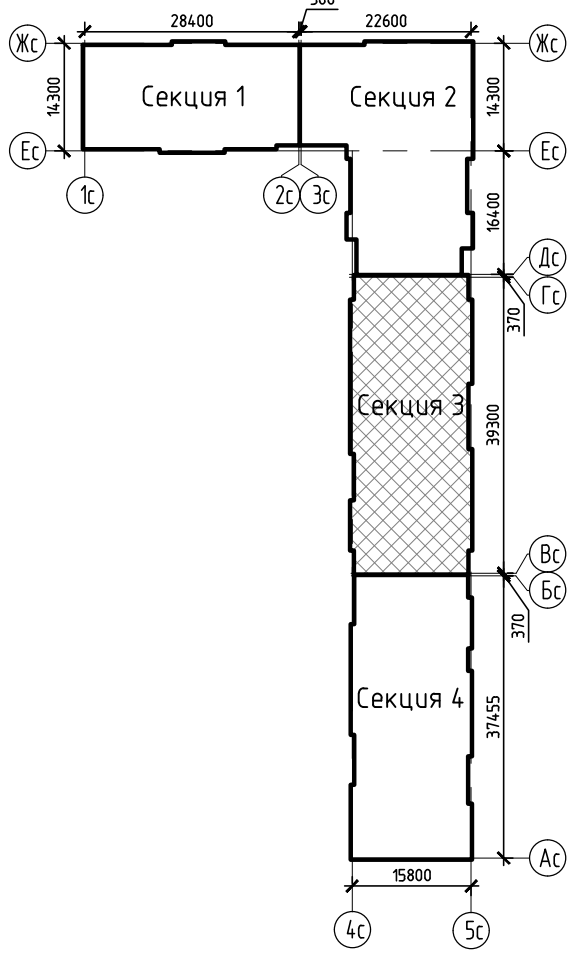
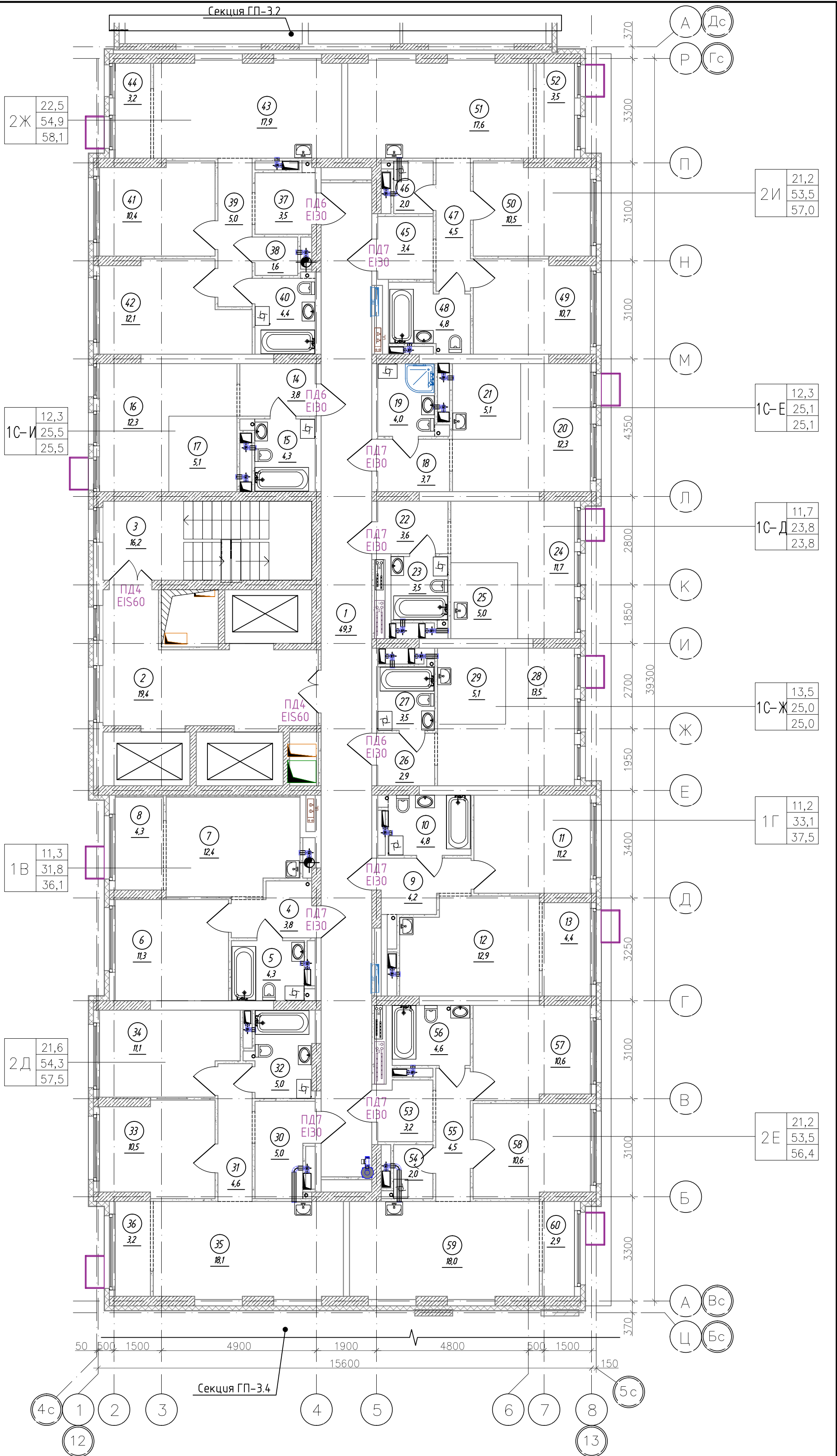

Экспликация помещений 8-10 этажа			
Номер помещения	Наименование	Площадь, м²	Кат. * помещ.
1	Коридор	49,3	
2	Лифтовой холл, в т.ч. пожаробезопасная зона для МГН	19,4	
3	Лестничная клетка (тип Н2)	16,2	
4	Прихожая	3,8	
5	Сан.узел	4,3	
6	Комната	11,3	
7	Кухня-столовая	12,4	
8	Зона лоджии	4,3	
9	Прихожая	4,2	
10	Сан.узел	4,8	
11	Комната	11,2	
12	Кухня-столовая	12,9	
13	Зона лоджии	4,4	
14	Прихожая	3,8	
15	Сан.узел	4,3	
16	Комната	12,3	
17	Кухня-ниша	5,1	
18	Прихожая	3,7	
19	Сан.узел	4,0	
20	Комната	12,3	
21	Кухня-ниша	5,1	
22	Прихожая	3,6	
23	Сан.узел	3,5	
24	Комната	11,7	
25	Кухня-ниша	5,0	
26	Прихожая	2,9	
27	Сан.узел	3,5	
28	Комната	13,5	
29	Кухня-ниша	5,1	
30	Прихожая	5,0	
31	Коридор	4,6	
32	Сан.узел	5,0	
33	Комната	10,5	
34	Комната	11,1	
35	Кухня-столовая	18,1	
36	Зона лоджии	3,2	
37	Прихожая	3,5	
38	Гардеробная	1,6	
39	Коридор	5,0	
40	Сан.узел	4,4	
41	Комната	10,4	
42	Комната	12,1	
43	Кухня-столовая	17,9	
44	Зона лоджии	3,2	
45	Прихожая	3,4	
46	Кладовая	2,0	
47	Коридор	4,5	
48	Сан.узел	4,8	
49	Комната	10,7	
50	Комната	10,5	
51	Кухня-столовая	17,6	
52	Зона лоджии	3,5	
53	Прихожая	3,2	
54	Кладовая	2,0	
55	Коридор	4,5	
56	Сан.узел	4,6	
57	Комната	10,6	
58	Комната	10,6	
59	Кухня-столовая	18,0	
60	Зона лоджии	2,9	
Итого		486,8	



Спецификация элементов заполнения проемов дверей 8-10 этажей

Марка поз.	Обозначение	Наименование	Кол., шт.	Прим.
ПД4	ГОСТ Р 57327-2016	ДПСО 01 2100-1350 EIS 60	6	h=2100мм
ПД6	ГОСТ Р 57327-2016	ДПС 01 2100-1000 EI 30 правая	9	h=2100мм
ПД7	ГОСТ Р 57327-2016	ДПС 01 2100-1000 EI 30 левая	21	h=2100мм

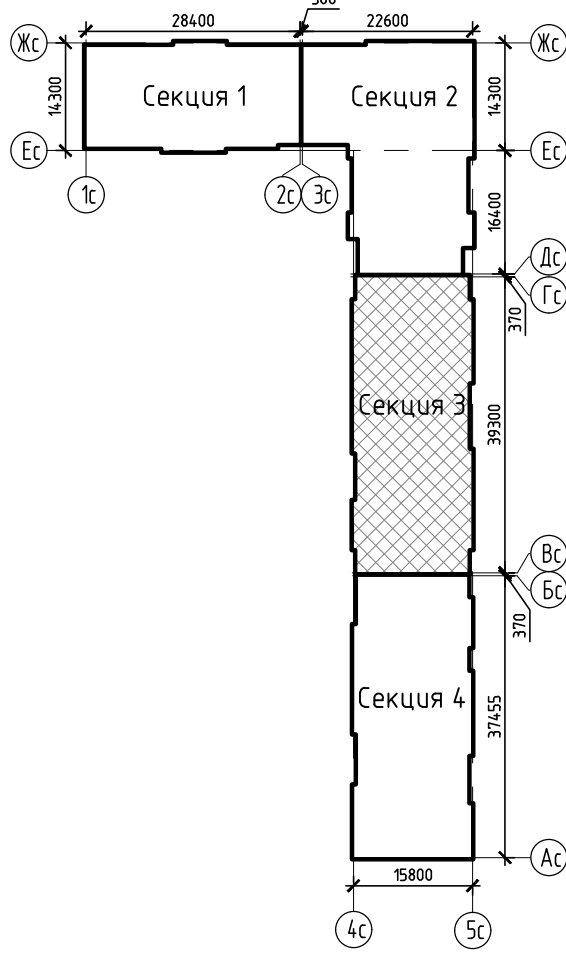
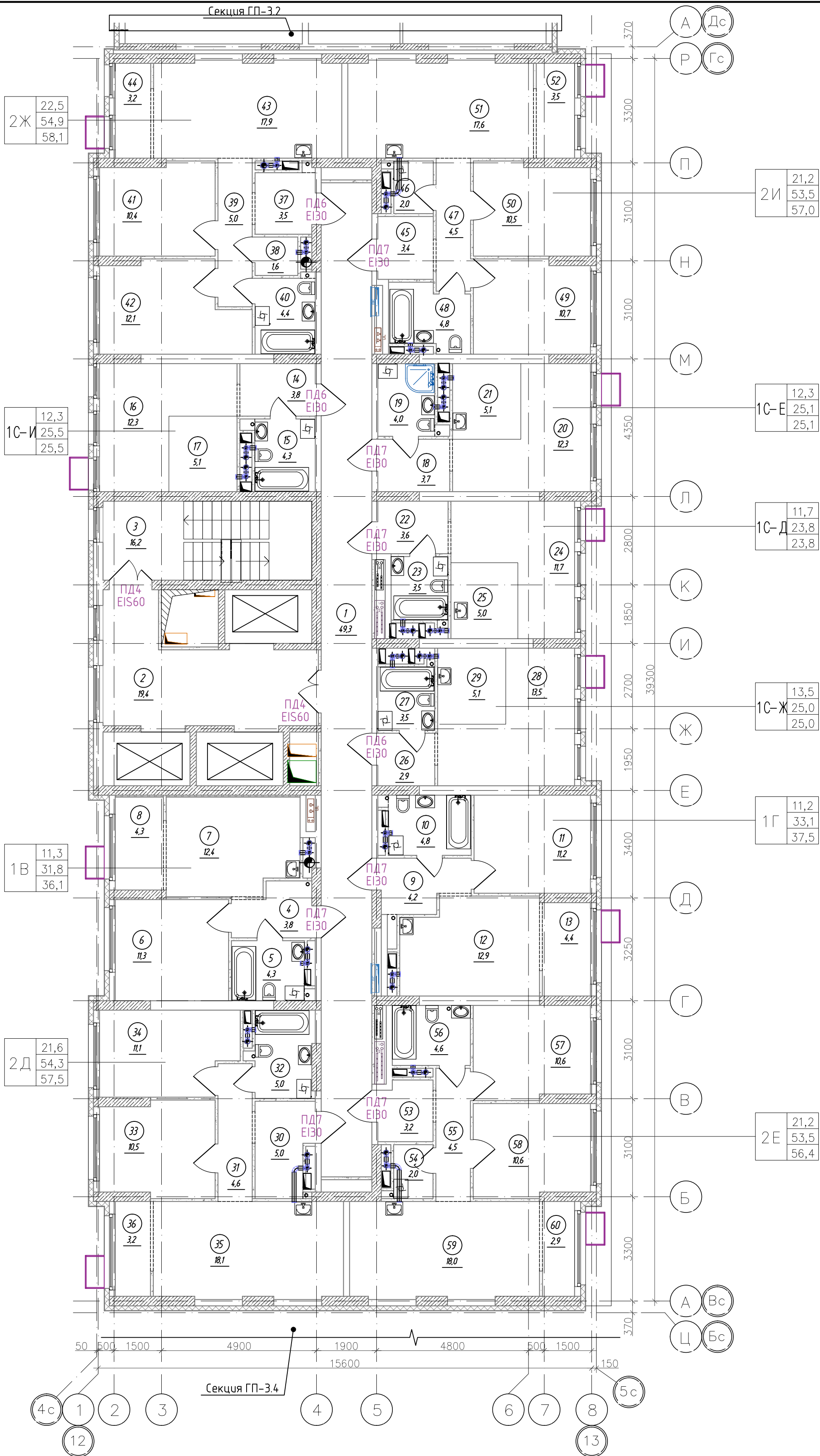

						К-01/23-03-AP1.Г			
1	-	Зам.	23/23		11.23	Многоквартирный жилой дом с подземной автостоянкой, расположенный в квартале улиц Т. Кармацкого-Е. Войнова в г. Тюмени. 3 этаж			
Изм.	Кол.уч	Лист	N док.	Подп.	Дата				
Разработал	Берник			11.23	Жилой дом ГП-3.1	Стадия	Лист	Листов	
Проверил	Некрасов			11.23		П	21		
					Секция 3.3. План 8-10 (типового) этажа	000 "Реконструкция-2000иК"			
Н.контр	Некрасов			11.23					

Экспликация помещений 11-13 этажа			
Номер помещения	Наименование	Площадь, м²	Кат. * помещ.
1	Коридор	49,3	
2	Лифтовой холл, в т.ч. пожаробезопасная зона для МГН	19,4	
3	Лестничная клетка (тип Н2)	16,2	
4	Прихожая	3,8	
5	Сан.узел	4,3	
6	Комната	11,3	
7	Кухня-столовая	12,4	
8	Зона лоджии	4,3	
9	Прихожая	4,2	
10	Сан.узел	4,8	
11	Комната	11,2	
12	Кухня-столовая	12,9	
13	Зона лоджии	4,4	
14	Прихожая	3,8	
15	Сан.узел	4,3	
16	Комната	12,3	
17	Кухня-ниша	5,1	
18	Прихожая	3,7	
19	Сан.узел	4,0	
20	Комната	12,3	
21	Кухня-ниша	5,1	
22	Прихожая	3,6	
23	Сан.узел	3,5	
24	Комната	11,7	
25	Кухня-ниша	5,0	
26	Прихожая	2,9	
27	Сан.узел	3,5	
28	Комната	13,5	
29	Кухня-ниша	5,1	
30	Прихожая	5,0	
31	Коридор	4,6	
32	Сан.узел	5,0	
33	Комната	10,5	
34	Комната	11,1	
35	Кухня-столовая	18,1	
36	Зона лоджии	3,2	
37	Прихожая	3,5	
38	Гардеробная	1,6	
39	Коридор	5,0	
40	Сан.узел	4,4	
41	Комната	10,4	
42	Комната	12,1	
43	Кухня-столовая	17,9	
44	Зона лоджии	3,2	
45	Прихожая	3,4	
46	Кладовая	2,0	
47	Коридор	4,5	
48	Сан.узел	4,8	
49	Комната	10,7	
50	Комната	10,5	
51	Кухня-столовая	17,6	
52	Зона лоджии	3,5	
53	Прихожая	3,2	
54	Кладовая	2,0	
55	Коридор	4,5	
56	Сан.узел	4,6	
57	Комната	10,6	
58	Комната	10,6	
59	Кухня-столовая	18,0	
60	Зона лоджии	2,9	
Итого		486,8	



Спецификация элементов заполнения проемов дверей 11-13 этажей

Марка поз.	Обозначение	Наименование	Кол., шт.	Прим.
ПД4	ГОСТ Р 57327-2016	ДПСО 01 2100-1350 EIS 60	6	h=2100мм
ПД6	ГОСТ Р 57327-2016	ДПС 01 2100-1000 EI 30 правая	9	h=2100мм
ПД7	ГОСТ Р 57327-2016	ДПС 01 2100-1000 EI 30 левая	21	h=2100мм

						К-01/23-03-AP1.Г			
1	-	Зам.	23/23		11.23	Многоквартирный жилой дом с подземной автостоянкой, расположенный в квартале улиц Т. Кармацкого-Е. Войнова в г. Тюмени. 3 этаж			
Изм.	Кол.ч.	Лист	N док.	Подп.	Дата				
Разработал	Берник				11.23	Жилой дом ГП-3.1	Стадия	Лист	Листов
Проверил	Некрасов				11.23		П	22	
						Секция 3.3. План 11-13 (типового) этажа	000 "Реконструкция-2000иК"		
Н.контр	Некрасов				11.23				



Экспликация помещений 14 этажа			
Номер помещения	Наименование	Площадь, м²	Кат. * помещ.
1	Коридор	49,3	
2	Лифтовой холл, в т.ч. пожаробезопасная зона для МПЖ	22,5	
3	Лестничная клетка (тип Н2)	54,9	
4	Прихожая	16,2	
5	Сан.узел	3,8	
6	Комната	4,3	
7	Кухня-столовая	11,3	
8	Зона лоджии	12,4	
9	Прихожая	4,3	
10	Сан.узел	4,2	
11	Комната	4,8	
12	Кухня-столовая	11,2	
13	Зона лоджии	12,9	
14	Прихожая	4,4	
15	Сан.узел	3,8	
16	Комната	4,3	
17	Кухня-ниша	12,3	
18	Прихожая	5,1	
19	Сан.узел	3,7	
20	Сан.узел	4,0	
21	Комната	12,3	
22	Кухня-ниша	5,1	
23	Прихожая	3,6	
24	Сан.узел	3,5	
25	Комната	11,7	
26	Кухня-ниша	5,0	
27	Прихожая	2,9	
28	Сан.узел	3,5	
29	Комната	13,5	
30	Кухня-ниша	5,1	
31	Прихожая	5,0	
32	Коридор	4,6	
33	Сан.узел	4,6	
34	Комната	10,5	
35	Комната	11,1	
36	Кухня-столовая	18,1	
37	Зона лоджии	3,2	
38	Прихожая	3,5	
39	Гардеробная	1,6	
40	Коридор	5,0	
41	Сан.узел	4,4	
42	Комната	10,4	
43	Комната	12,1	
44	Кухня-столовая	17,9	
45	Зона лоджии	3,2	
46	Прихожая	3,4	
47	Кладовая	2,0	
48	Коридор	4,5	
49	Сан.узел	4,8	
50	Комната	10,7	
51	Комната	10,5	
52	Кухня-столовая	17,6	
53	Зона лоджии	3,5	
54	Прихожая	3,2	
55	Кладовая	2,0	
56	Коридор	4,5	
57	Сан.узел	4,6	
58	Комната	10,6	
59	Комната	10,6	
60	Кухня-столовая	18,0	
61	Зона лоджии	2,9	
Итого		486,8	

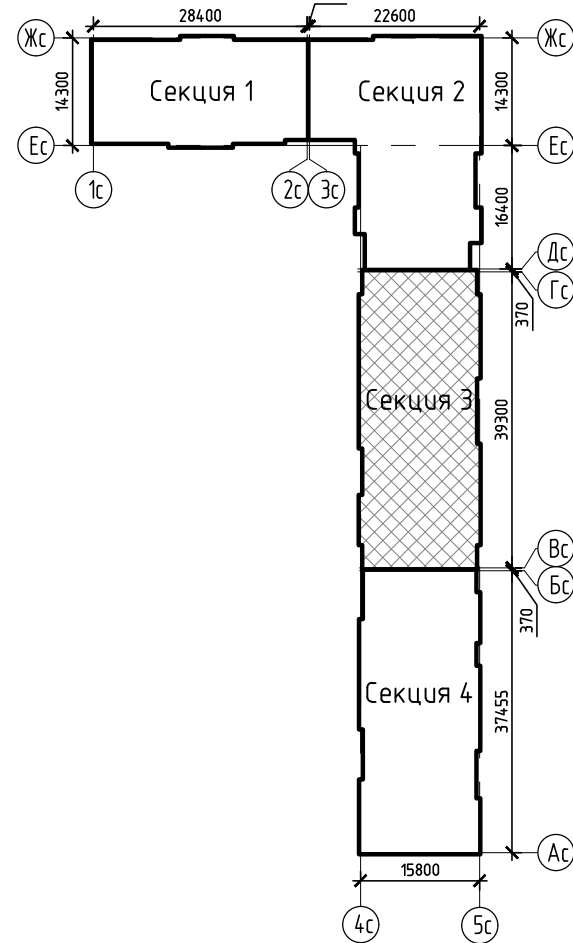
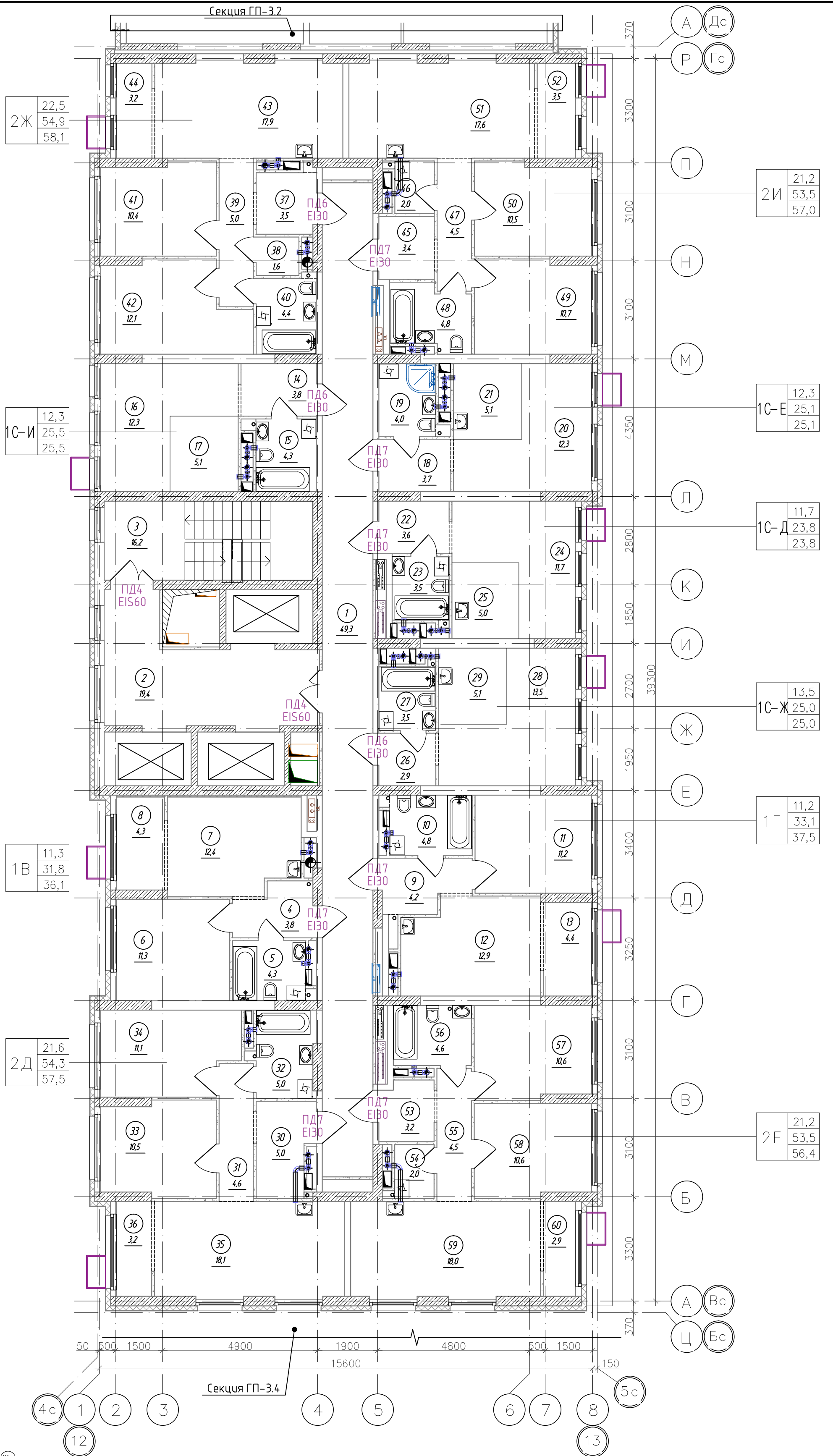

Спецификация элементов заполнения проемов дверей 14 этажей

Марка поз.	Обозначение	Наименование	Кол., шт.	Прим.
ПД4	ГОСТ Р 57327-2016	ДПСО 01 2100-1350 EIS 60	2	h=2100мм
ПД6	ГОСТ Р 57327-2016	ДПС 01 2100-1000 EI 30 правая	3	h=2100мм
ПД7	ГОСТ Р 57327-2016	ДПС 01 2100-1000 EI 30 левая	7	h=2100мм

К-01/23-03-AP1.Г					
Многоквартирный жилой дом с подземной автостоянкой, расположенный в квартале улиц Т. Карнацкого-Е. Войнова в г. Тюмени. 3 этап					
1	-	Зам.	23/23	11.23	Жилой дом ГП-3.1
Изм.	Колуч.	Лист	N док.	Подп.	
Разработал	Берник			11.23	
Проверил	Некрасов			11.23	Секция 3.3. План 14 этажа
Н.контр	Некрасов			11.23	
Жилой дом ГП-3.1					Стация
					Лист
					Листов
					П
					23
					000 "Реконструкция-2000иК"



Экспликация помещений 15, 16 этажа			
Номер помеще-ния	Наименование	Площадь, м²	Кат.* помещ.
1	Коридор	49,3	
2	Лифтовой холл, в т.ч. пожаробезопасная зона для МГН	19,4	
3	Лестничная клетка (тип Н2)	16,2	
4	Прихожая	3,8	
5	Сан.узел	4,3	
6	Комната	11,3	
7	Кухня-столовая	12,4	
8	Зона лоджии	4,3	
9	Прихожая	4,2	
10	Сан.узел	4,8	
11	Комната	11,2	
12	Кухня-столовая	12,9	
13	Зона лоджии	4,4	
14	Прихожая	3,8	
15	Сан.узел	4,3	
16	Комната	12,3	
17	Кухня-ниша	5,1	
18	Прихожая	3,7	
19	Сан.узел	4,0	
20	Комната	12,3	
21	Кухня-ниша	5,1	
22	Прихожая	3,6	
23	Сан.узел	3,5	
24	Комната	11,7	
25	Кухня-ниша	5,0	
26	Прихожая	2,9	
27	Сан.узел	3,5	
28	Комната	13,5	
29	Кухня-ниша	5,1	
30	Прихожая	5,0	
31	Коридор	4,6	
32	Сан.узел	5,0	
33	Комната	10,5	
34	Комната	11,1	
35	Кухня-столовая	18,1	
36	Зона лоджии	3,2	
37	Прихожая	3,5	
38	Гардеробная	1,6	
39	Коридор	5,0	
40	Сан.узел	4,4	
41	Комната	10,4	
42	Комната	12,1	
43	Кухня-столовая	17,9	
44	Зона лоджии	3,2	
45	Прихожая	3,4	
46	Кладовая	2,0	
47	Коридор	4,5	
48	Сан.узел	4,8	
49	Комната	10,7	
50	Комната	10,5	
51	Кухня-столовая	17,6	
52	Зона лоджии	3,5	
53	Прихожая	3,2	
54	Кладовая	2,0	
55	Коридор	4,5	
56	Сан.узел	4,6	
57	Комната	10,6	
58	Комната	10,6	
59	Кухня-столовая	18,0	
60	Зона лоджии	2,9	
Итого		486,8	

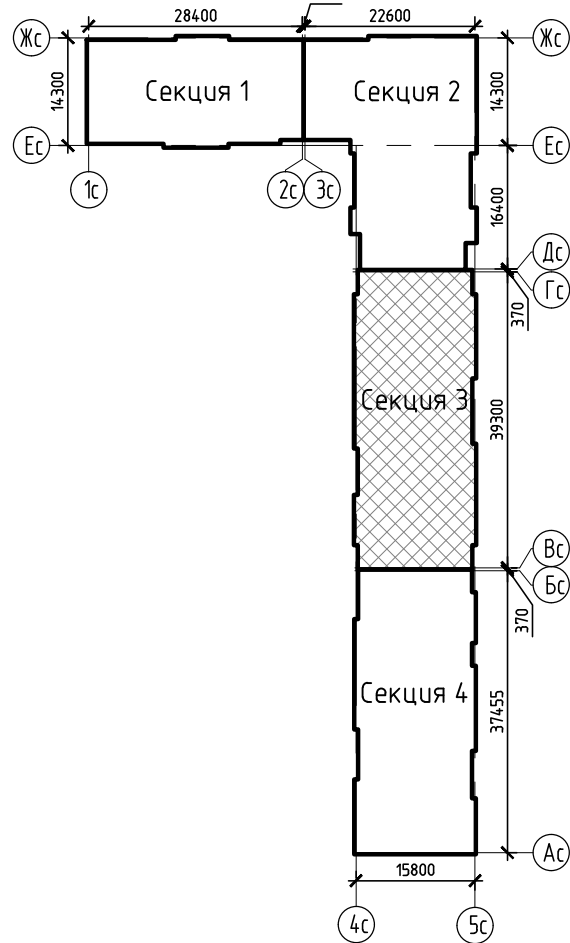
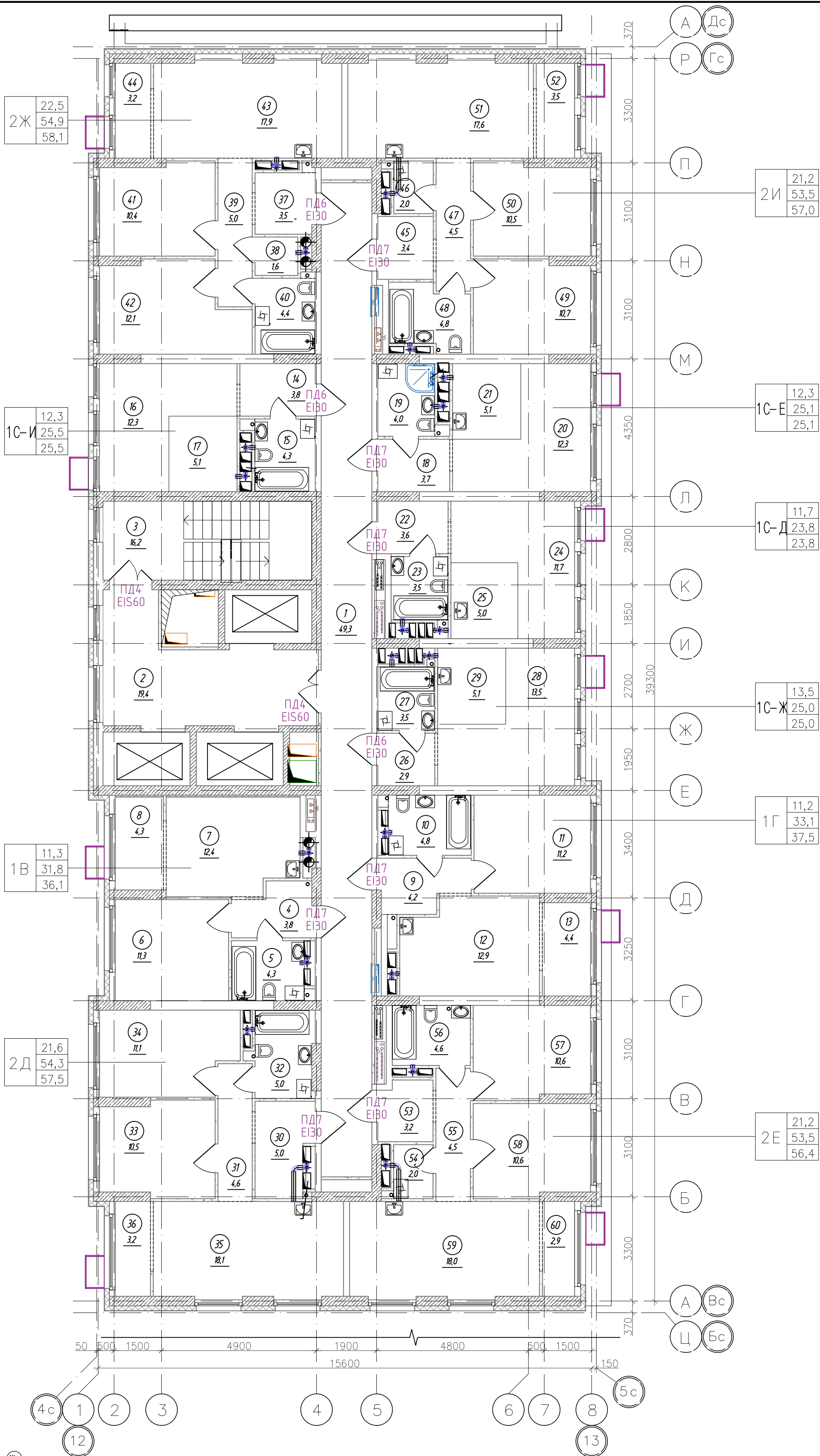

Спецификация элементов заполнения проемов дверей 15, 16 этажей

Марка поз.	Обозначение	Наименование	Кол., шт.	Прим.
ПД4	ГОСТ Р 57327-2016	ДПСО 01 2100-1350 EIS 60	4	h=2100мм
ПД6	ГОСТ Р 57327-2016	ДПС 01 2100-1000 EI 30 правая	6	h=2100мм
ПД7	ГОСТ Р 57327-2016	ДПС 01 2100-1000 EI 30 левая	14	h=2100мм

К-01/23-03-AP1.Г					
Многоквартирный жилой дом с подземной автостоянкой, расположенный в квартале улиц Т. Карнацкого-Е. Войнова в г. Тюмени. 3 этаж					
1	-	Зам.	23/23	11.23	Жилой дом ГП-3.1
Изм.	Колуч.	Лист	Н док.	Подп.	
Разработал	Берник			11.23	
Проверил	Некрасов			11.23	Секция 3.3. План 15, 16 (типового) этажа
Н.контр	Некрасов			11.23	
				Стадия	Лист
				П	24
				ООО "Реконструкция-2000иК"	

Экспликация помещений 17-23 этажа			
Номер помещения	Наименование	Площадь, м²	Кат. * помещ.
1	Коридор	49,3	
2	Лифтовой холл, в т.ч. пожаробезопасная зона для МГН	19,4	
3	Лестничная клетка (тип Н2)	16,2	
4	Прихожая	3,8	
5	Сан.узел	4,3	
6	Комната	11,3	
7	Кухня-столовая	12,4	
8	Зона лоджии	4,3	
9	Прихожая	4,2	
10	Сан.узел	4,8	
11	Комната	11,2	
12	Кухня-столовая	12,9	
13	Зона лоджии	4,4	
14	Прихожая	3,8	
15	Сан.узел	4,3	
16	Комната	12,3	
17	Кухня-ниша	5,1	
18	Прихожая	3,7	
19	Сан.узел	4,0	
20	Комната	12,3	
21	Кухня-ниша	5,1	
22	Прихожая	3,6	
23	Сан.узел	3,5	
24	Комната	11,7	
25	Кухня-ниша	5,0	
26	Прихожая	2,9	
27	Сан.узел	3,5	
28	Комната	13,5	
29	Кухня-ниша	5,1	
30	Прихожая	5,0	
31	Коридор	4,6	
32	Сан.узел	5,0	
33	Комната	10,5	
34	Комната	11,1	
35	Кухня-столовая	18,1	
36	Зона лоджии	3,2	
37	Прихожая	3,5	
38	Гардеробная	1,6	
39	Коридор	5,0	
40	Сан.узел	4,4	
41	Комната	10,4	
42	Комната	12,1	
43	Кухня-столовая	17,9	
44	Зона лоджии	3,2	
45	Прихожая	3,4	
46	Кладовая	2,0	
47	Коридор	4,5	
48	Сан.узел	4,8	
49	Комната	10,7	
50	Комната	10,5	
51	Кухня-столовая	17,6	
52	Зона лоджии	3,5	
53	Прихожая	3,2	
54	Кладовая	2,0	
55	Коридор	4,5	
56	Сан.узел	4,6	
57	Комната	10,6	
58	Комната	10,6	
59	Кухня-столовая	18,0	
60	Зона лоджии	2,9	
Итого		486,8	

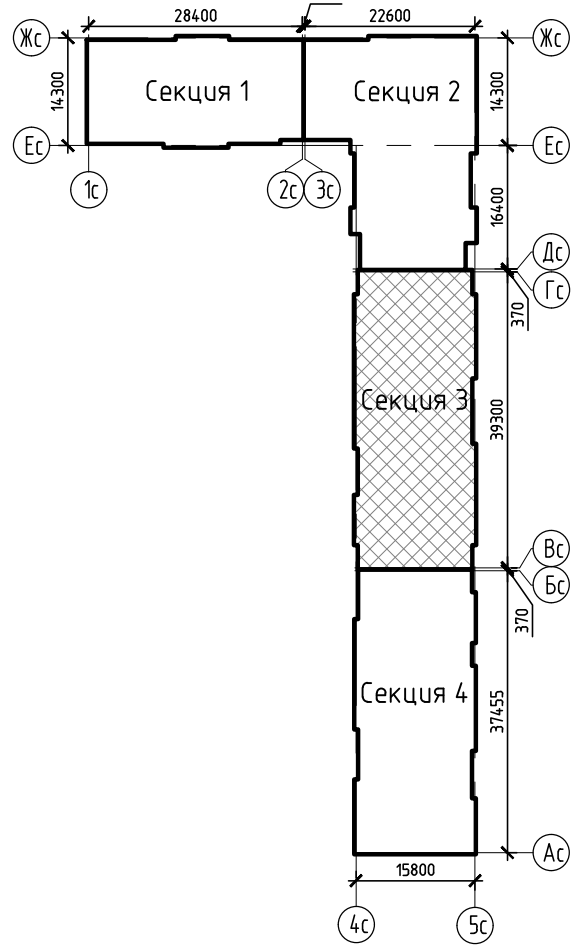
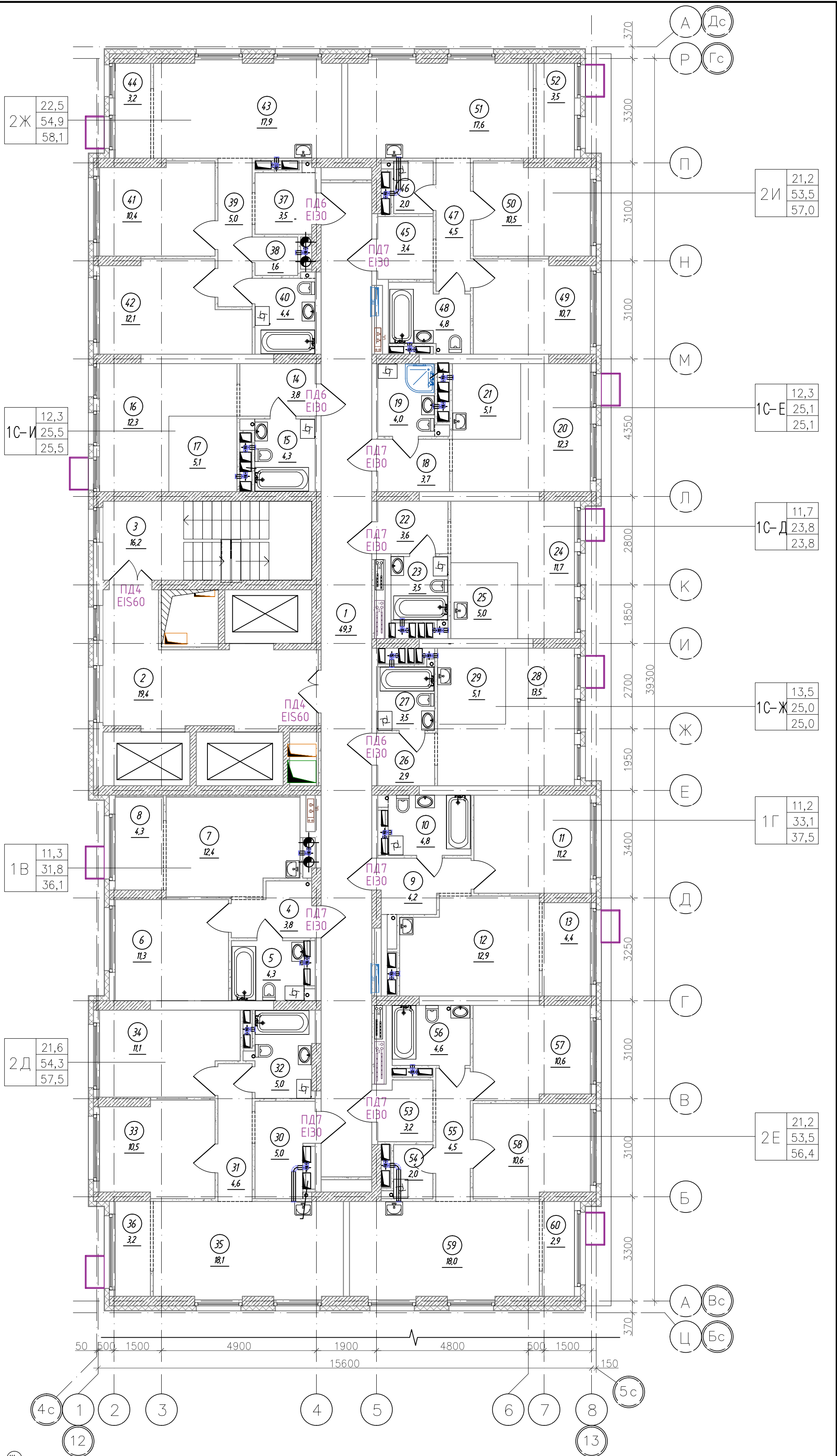

Спецификация элементов заполнения проемов дверей 17-23 этажей

Марка поз.	Обозначение	Наименование	Кол., шт.	Прим.
ПД4	ГОСТ Р 57327-2016	ДПСО 01 2100-1350 EIS 60	14	h=2100мм
ПД6	ГОСТ Р 57327-2016	ДПС 01 2100-1000 EI 30 правая	21	h=2100мм
ПД7	ГОСТ Р 57327-2016	ДПС 01 2100-1000 EI 30 левая	49	h=2100мм

К-01/23-03-AP1.Г					
Многоквартирный жилой дом с подземной автостоянкой, расположенный в квартале улиц Т. Кармацкого-Е. Войнова в г. Тюмени. 3 этаж					
1	-	Зам.	23/23	11.23	
Изм. Колуч.		Лист N док.	Подп.	Дата	
Разработал		Берник		11.23	
Проверил		Некрасов		11.23	
Н.контр		Некрасов		11.23	
Жилой дом ГП-3.1				Стадия	Лист
				П	25
Секция 3.3. План 17-23 (типового) этажа				000 "Реконструкция-2000иК"	



Экспликация помещений 24 этажа			
Номер помещения	Наименование	Площадь, м²	Кат. * помещ.
1	Коридор	49,3	
2	Лифтовой холл, в т.ч. пожаробезопасная зона для МГН	19,4	
3	Лестничная клетка (тип Н2)	16,2	
4	Прихожая	3,8	
5	Сан.узел	4,3	
6	Комната	11,3	
7	Кухня-столовая	12,4	
8	Балкон	3,3	
9	Прихожая	4,2	
10	Сан.узел	4,8	
11	Комната	11,2	
12	Кухня-столовая	12,9	
13	Балкон	3,5	
14	Прихожая	3,7	
15	Сан.узел	4,0	
16	Комната	12,3	
17	Кухня-ниша	5,1	
18	Прихожая	4,0	
19	Сан.узел	4,3	
20	Комната	8,0	
21	Кухня-ниша	5,1	
22	Балкон	3,0	
23	Прихожая	3,6	
24	Сан.узел	3,5	
25	Комната	18,6	
26	Кухня-столовая	14,2	
27	Балкон	8,2	
28	Прихожая	5,0	
29	Коридор	4,6	
30	Сан.узел	5,0	
31	Комната	10,5	
32	Комната	11,1	
33	Кухня-столовая	17,2	
34	Балкон	3,8	
35	Прихожая	3,2	
36	Кладовая	2,0	
37	Коридор	4,5	
38	Сан.узел	4,5	
39	Комната	10,6	
40	Комната	10,6	
41	Кухня-столовая	16,9	
42	Балкон	3,8	
43	Прихожая	3,6	
44	Гардеробная	1,7	
45	Коридор	5,0	
46	Сан.узел	4,4	
47	Комната	12,1	
48	Комната	10,4	
49	Кухня-столовая	17,0	
50	Балкон	3,8	
51	Прихожая	3,4	
52	Кладовая	2,0	
53	Коридор	4,5	
54	Сан.узел	4,8	
55	Комната	10,7	
56	Комната	10,5	
57	Кухня-столовая	17,0	
58	Балкон	3,8	
Итого		482,0	

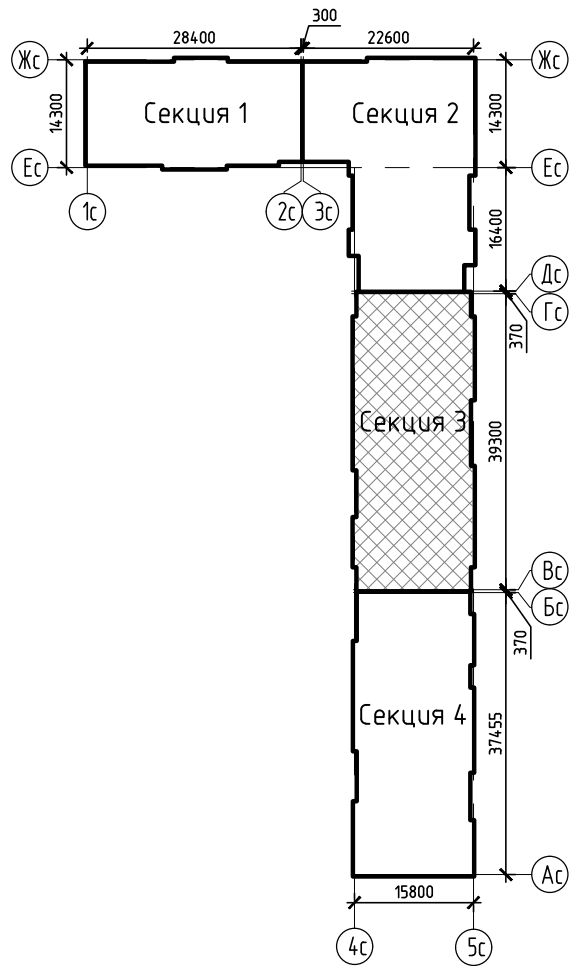
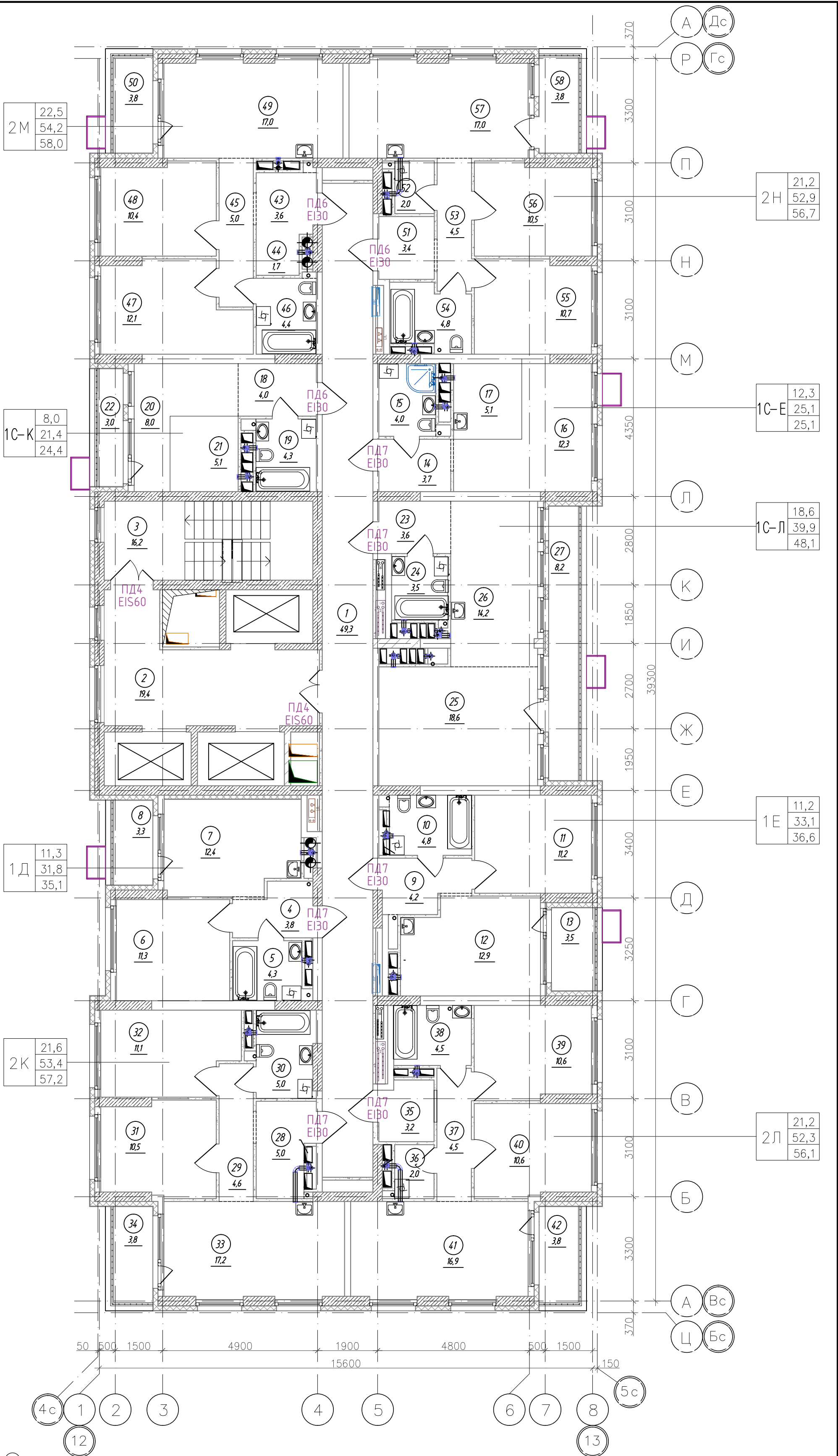

Спецификация элементов заполнения проемов дверей 24 этажа				
Марка поз.	Обозначение	Наименование	Кол., шт.	Прим.
ПД4	ГОСТ Р 57327-2016	ДПСО 01 2100-1350 EIS 60	2	h=2100мм
ПД6	ГОСТ Р 57327-2016	ДПС 01 2100-1000 EI 30 правая	3	h=2100мм
ПД7	ГОСТ Р 57327-2016	ДПС 01 2100-1000 EI 30 левая	6	h=2100мм

К-01/23-03-AP1.Г					
Многоквартирный жилой дом с подземной автостоянкой, расположенный в квартале улиц Т. Карнацкого-Е. Войнова в г. Тюмени. 3 этаж					
1	-	Зам.	23/23	11.23	Жилой дом ГП-3.1
Изм.	Колуч.	Лист	Н док.	Подп.	
Разработал	Берник			11.23	
Проверил	Некрасов			11.23	Секция 3.3. План 24 этажа
Н.контр.	Некрасов			11.23	
				П	26
				000 "Реконструкция-2000иК"	



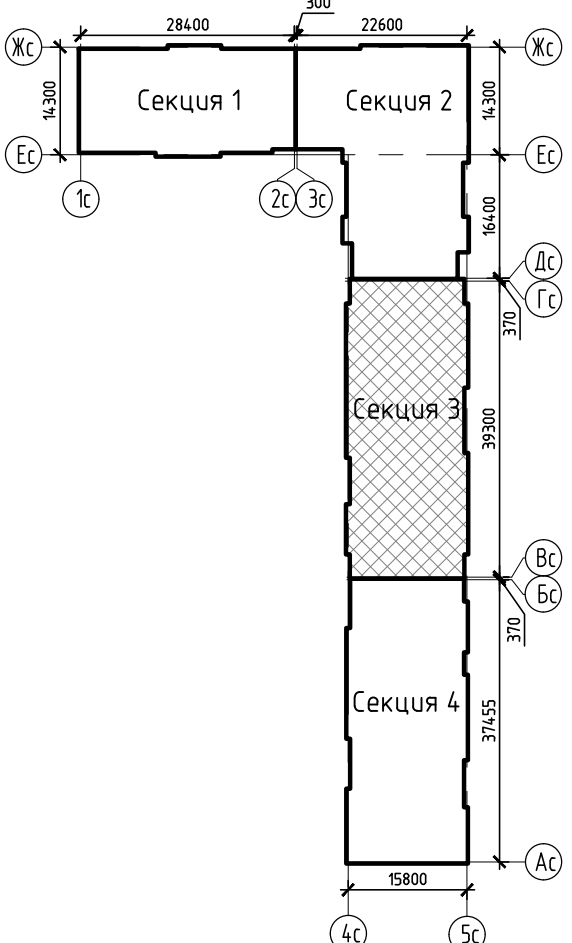
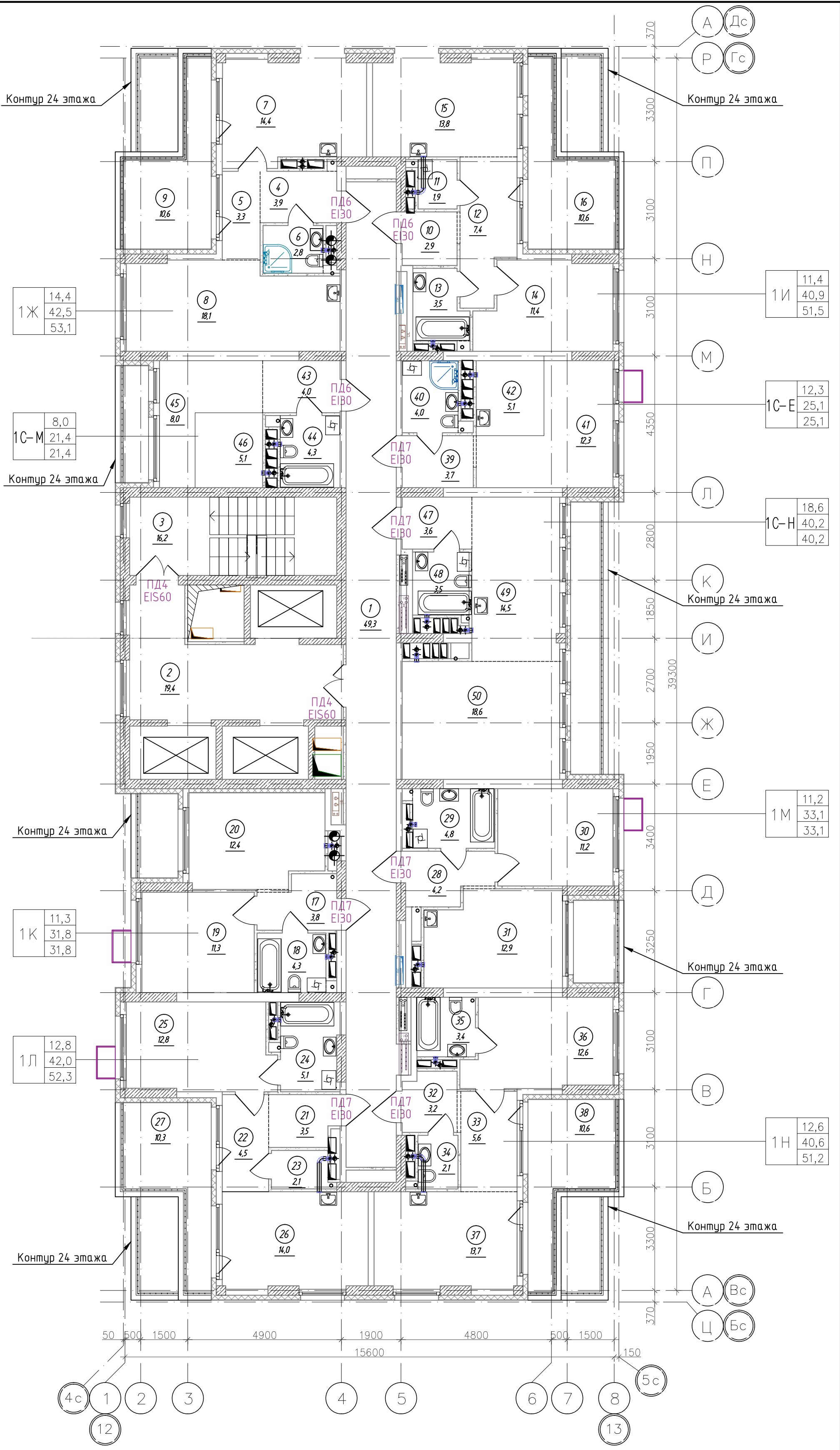

Экспликация помещений 25 этажа			
Номер помещения	Наименование	Площадь, м²	Кат. * помещ.
1	Коридор	49,3	
2	Лифтовой холл, в т.ч. пожаробезопасная зона для МГН	19,4	
3	Лестничная клетка (тип Н2)	16,2	
4	Прихожая	3,9	
5	Коридор	3,3	
6	Сан.узел	2,8	
7	Комната	14,4	
8	Комната	18,1	
9	Балкон	10,6	
10	Прихожая	2,9	
11	Кладовая	1,9	
12	Коридор	7,4	
13	Сан.узел	3,5	
14	Комната	11,4	
15	Кухня-столовая	13,8	
16	Балкон	10,6	
17	Прихожая	3,8	
18	Сан.узел	4,3	
19	Комната	11,3	
20	Кухня-столовая	12,4	
21	Прихожая	3,5	
22	Коридор	4,5	
23	Сан.узел	2,1	
24	Сан.узел	5,1	
25	Комната	12,8	
26	Кухня-столовая	14,0	
27	Балкон	10,3	
28	Прихожая	4,2	
29	Сан.узел	4,8	
30	Комната	11,2	
31	Кухня-столовая	12,9	
32	Прихожая	3,2	
33	Коридор	5,6	
34	Сан.узел	2,1	
35	Сан.узел	3,4	
36	Комната	12,6	
37	Кухня-столовая	13,7	
38	Балкон	10,6	
39	Прихожая	3,7	
40	Сан.узел	4,0	
41	Комната	12,3	
42	Кухня-ниша	5,1	
43	Прихожая	4,0	
44	Сан.узел	4,3	
45	Комната	8,0	
46	Кухня-ниша	5,1	
47	Прихожая	3,6	
48	Сан.узел	3,5	
49	Кухня-столовая	14,5	
50	Комната	18,6	
Итого		444,7	

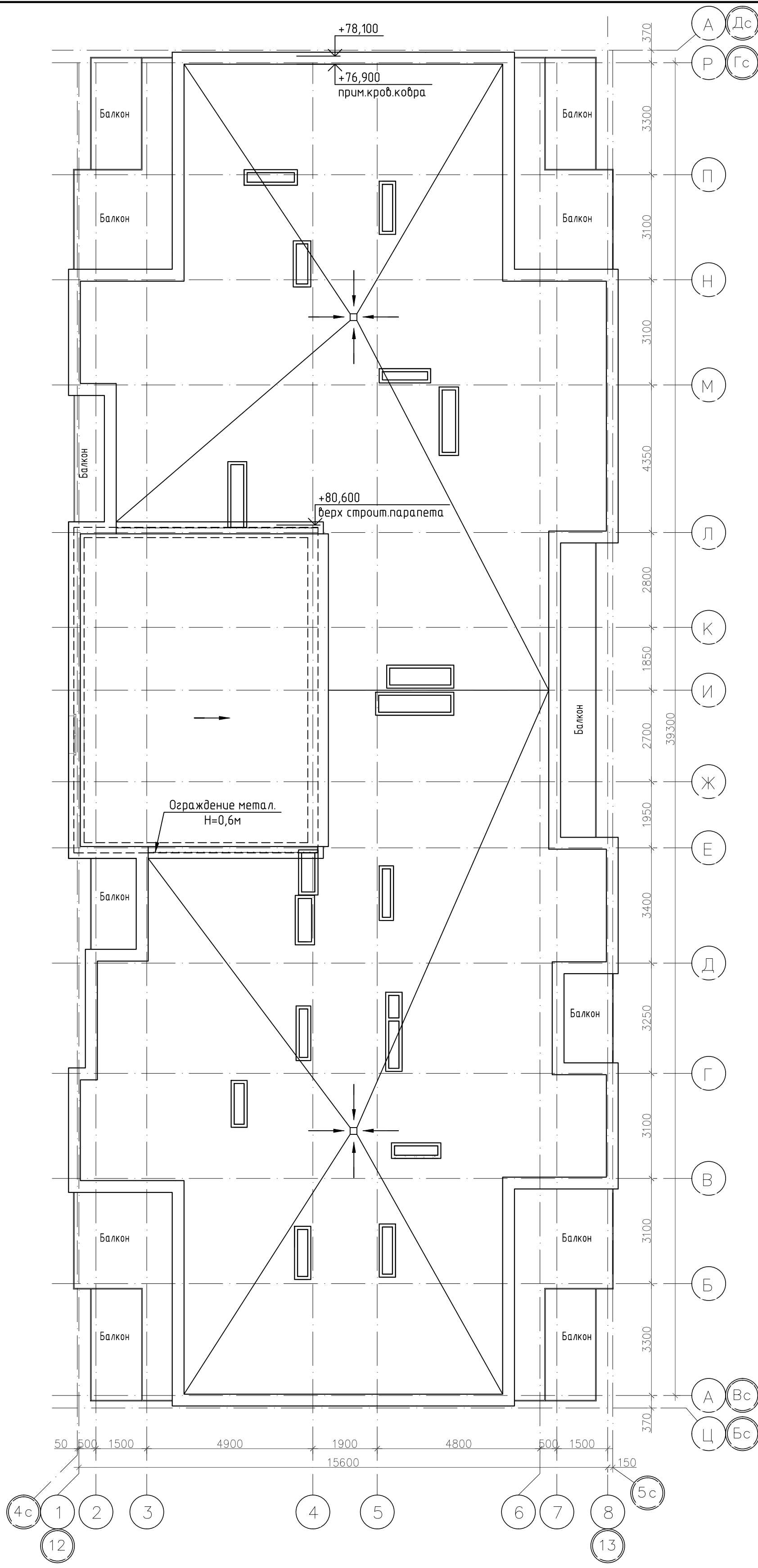
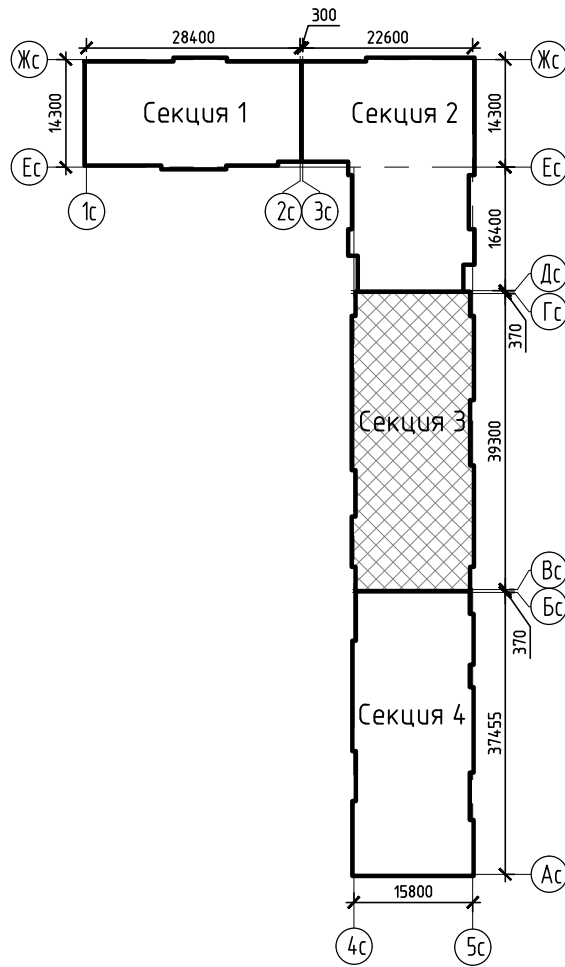

Спецификация элементов заполнения проемов дверей 25 этажа				
Марка поз.	Обозначение	Наименование	Кол., шт.	Прим.
ПД4	ГОСТ Р 57327-2016	ДПСО 01 2100-1350 EIS 60	2	h=2100мм
ПД6	ГОСТ Р 57327-2016	ДПС 01 2100-1000 EI 30 правая	3	h=2100мм
ПД7	ГОСТ Р 57327-2016	ДПС 01 2100-1000 EI 30 левая	6	h=2100мм

К-01/23-03-AP1.Г					
Многоквартирный жилой дом с подземной автостоянкой, расположенный в квартале улиц Т. Карнацкого-Е. Войнова в г. Тюмени. 3 этаж					
1	-	Зам. 23/23	Подп.	Дата	11.23
Разработал	Берник	11.23	Проверил	Некрасов	11.23
Н.контр	Некрасов	11.23	Жилой дом ГП-3.1	Стадия	Лист
Секция 3.3. План 25 этажа				П	27
				000 "Реконструкция-2000иК"	



						К-01/23-03-АР1.Г			
2	-	Зам.	04/25		02.25	Многоквартирный жилой дом с подземной автостоянкой, расположенный в квартале улиц Т. Кармацкого-Е. Войнова в г. Тюмени. 3 этап			
1	-	Зам.	23/23		11.23				
Изм.	Кол.уч	Лист	N док	Подп.	Дата				
Разработал	Берник				11.23	Жилой дом ГП-3.1	Стадия	Лист	Листов
Проверил	Некрасов				11.23		П	28	
						Секция 3.3. План кровли	ООО "Реконструкция-2000иК"		
Н.контр	Некрасов				11.23				

Экспликация помещений подвального этажа			
Номер помеще-ния	Наименование	Площадь, м²	Кат.* помещ.
1	Тамбур-шлюз	93,9	
2	Венткамера	15,2	д
3	Венткамера	17,8	д
4	Лестничная клетка	16,2	
5	Электрощитовая	19,5	
6	Проход для доступа к индивидуальным кладовым	76,9	
7	Кладовая 82к	2,1	В4
8	Кладовая 83к	2,2	В4
9	Кладовая 84к	5,0	В4
10	Кладовая 85к	3,5	В4
11	Кладовая 86к	3,4	В4
12	Кладовая 87к	6,4	В4
13	Кладовая 88к	2,9	В4
14	Кладовая 89к	2,7	В4
15	Кладовая 90к	3,4	В4
16	Кладовая 91к	4,1	В4
17	Кладовая 92к	3,0	В4
18	Кладовая 93к	3,0	В4
19	Кладовая 94к	3,2	В4
20	Кладовая 95к	3,0	В4
21	Кладовая 96к	2,7	В4
22	Кладовая 97к	2,5	В4
23	Кладовая 98к	2,4	В4
24	Кладовая 99к	3,0	В4
25	Кладовая 100к	2,3	В4
26	Кладовая 101к	2,5	В4
27	Кладовая 102к	6,0	В4
28	Кладовая 103к	5,3	В4
29	Кладовая 104к	5,2	
30	Проход для доступа к индивидуальным кладовым	74,4	
31	Кладовая 105к	3,5	В4
32	Кладовая 106к	3,0	В4
33	Кладовая 107к	3,2	В4
34	Кладовая 108к	1,7	В4
35	Кладовая 109к	3,2	В4
36	Кладовая 110к	3,7	В4
37	Кладовая 111к	3,1	В4
38	Кладовая 112к	2,2	В4
39	Кладовая 113к	3,2	В4
40	Кладовая 114к	3,2	В4
41	Кладовая 115к	4,2	В4
42	Кладовая 116к	4,0	В4
43	Кладовая 117к	4,1	В4
44	Кладовая 118к	4,1	В4
45	Кладовая 119к	3,3	В4
46	Кладовая 120к	2,5	В4
47	Кладовая 121к	6,2	В4
48	Кладовая 122к	5,7	В4
49	Кладовая 123к	6,2	В4
50	Кладовая 124к	3,7	В4
51	Кладовая 125к	2,3	В4
52	Кладовая 126к	6,1	В4
53	Техническое помещение	4,7	
Итого		480,7	

Экспликация кладовых (начало)			
Номер помеще-ния	Наименование	Площадь, м²	Кат.* помещ.
82к	Кладовая	2,1	В4
83к	Кладовая	2,2	В4
84к	Кладовая	5,0	В4
85к	Кладовая	3,5	В4
86к	Кладовая	3,4	В4
87к	Кладовая	6,4	В4
88к	Кладовая	2,9	В4
89к	Кладовая	2,7	В4
90к	Кладовая	3,4	В4
91к	Кладовая	4,1	В4
92к	Кладовая	3,0	В4
93к	Кладовая	3,0	В4
94к	Кладовая	3,2	В4
95к	Кладовая	3,0	В4
96к	Кладовая	2,7	В4
97к	Кладовая	2,5	В4
98к	Кладовая	2,4	В4
99к	Кладовая	3,0	В4
100к	Кладовая	2,3	В4
101к	Кладовая	2,5	В4
102к	Кладовая	6,0	В4
103к	Кладовая	5,3	В4
104к	Кладовая	5,2	В4

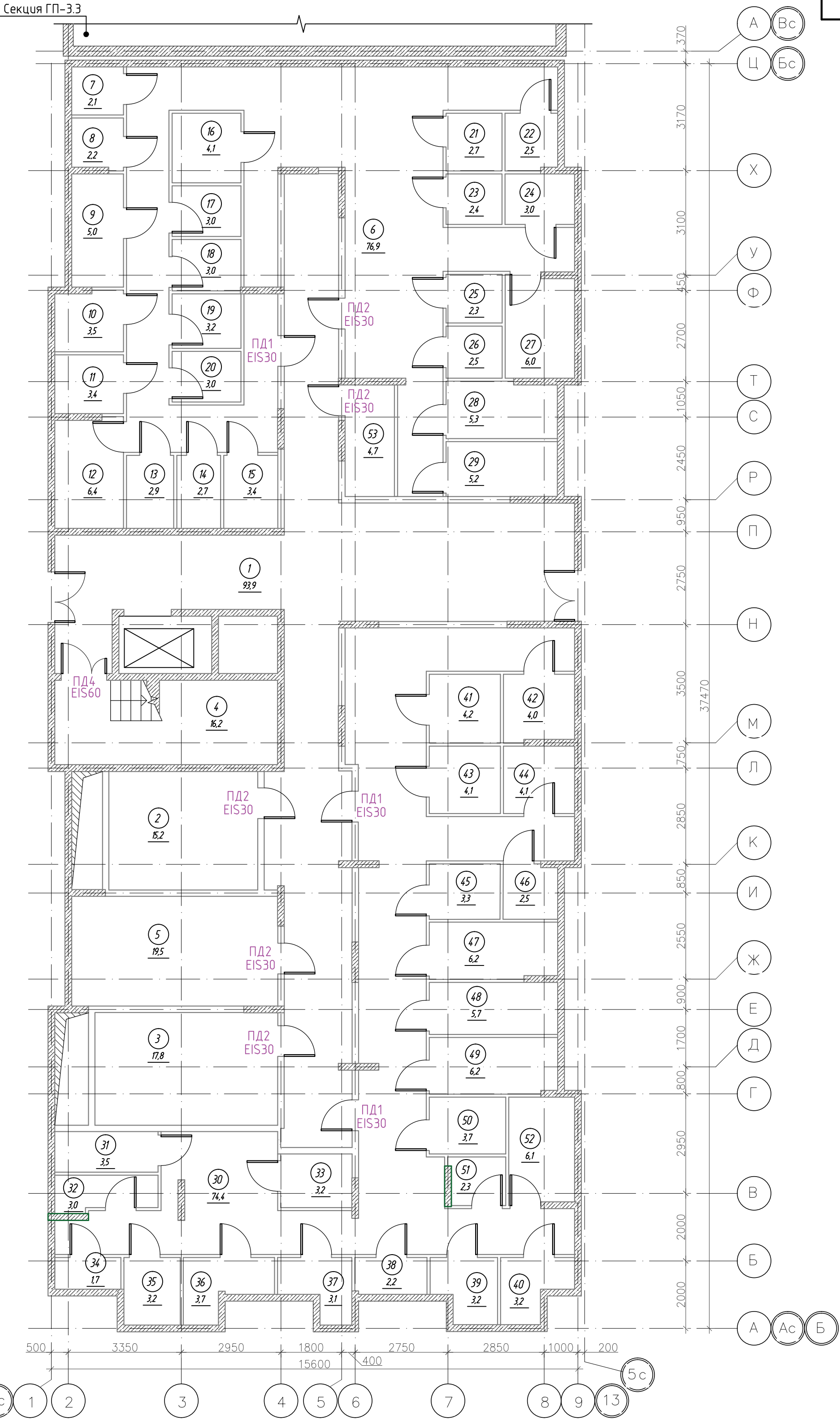

Номер помеще-ния	Наименование	Площадь, м²	Кат.* помещ.
105к	Кладовая	3,5	В4
106к	Кладовая	3,0	В4
107к	Кладовая	3,2	В4
108к	Кладовая	1,7	В4
109к	Кладовая	3,2	В4
110к	Кладовая	3,7	В4
111к	Кладовая	3,1	В4
112к	Кладовая	2,2	В4
113к	Кладовая	3,2	В4
114к	Кладовая	3,2	В4
115к	Кладовая	4,2	В4
116к	Кладовая	4,0	В4

Номер помеще-ния	Наименование	Площадь, м²	Кат.* помещ.
117к	Кладовая	4,1	В4
118к	Кладовая	4,1	В4
119к	Кладовая	3,3	В4
120к	Кладовая	2,5	В4
121к	Кладовая	6,2	В4
122к	Кладовая	5,7	В4
123к	Кладовая	6,2	В4
124к	Кладовая	3,7	В4
125к	Кладовая	2,3	В4
126к	Кладовая	6,1	В4
Итого		162,2	

1. Спецификацию элементов заполнения дверных проемов см. л. 26.  
2. Блокировочную схему см. л. 26.

				К-01/23-03-AP1.Г		
				Многоквартирный жилой дом с подземной автостоянкой, расположенный в квартале улиц Т. Кармацкого-Е. Войнова в г. Тюмени. 3 этаж		
1	-	Зам.	23/23	11.23	Жилой дом ГП-3.1	Стадия
Изм.	Колуч.	Лист	Н док.	Подп.		Лист
Разработал	Берник	11.23			Секция 3.4. План подвального этажа	Листов
Проверил	Некрасов	11.23				п
Н.контр	Некрасов	11.23			000 "Реконструкция-2000иК"	



Экспликация помещений 1 этажа

Номер помещения	Наименование	Площадь, м²	Кат.* помещ.
1	Тамбур	11,9	
2	Тамбур	17,4	
3	Вестибюль	37,9	
4	Колясочная	23,0	В4
5	ПУИ	2,8	В4
6	Лестничная клетка (тип Н2)	15,5	
7	Офисное помещение N13 13н	137,6	
8	Офисное помещение N14 14н	30,0	
9	Офисное помещение N15 15н	89,3	
10	Офисное помещение N16 16н	69,2	
11	Офисное помещение N17 17н	68,6	
	Итого	503,2	

Экспликация нежилых помещений

Номер помещения	Наименование	Площадь, м²	Кат.* помещ.
13н	Офисное помещение N13	137,6	
14н	Офисное помещение N14	30,0	
15н	Офисное помещение N15	89,3	
16н	Офисное помещение N16	69,2	
17н	Офисное помещение N17	68,6	
	Итого	394,7	

Условные обозначения

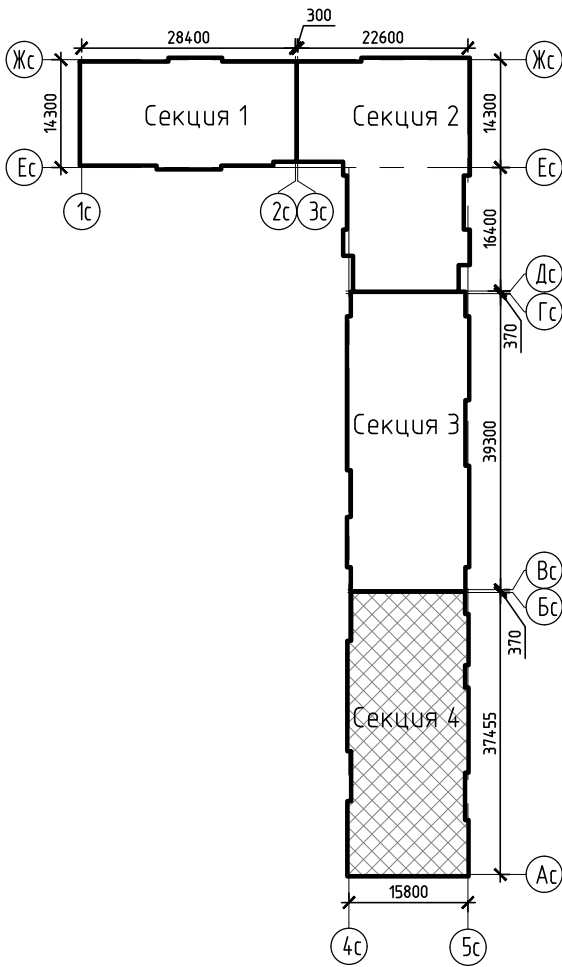
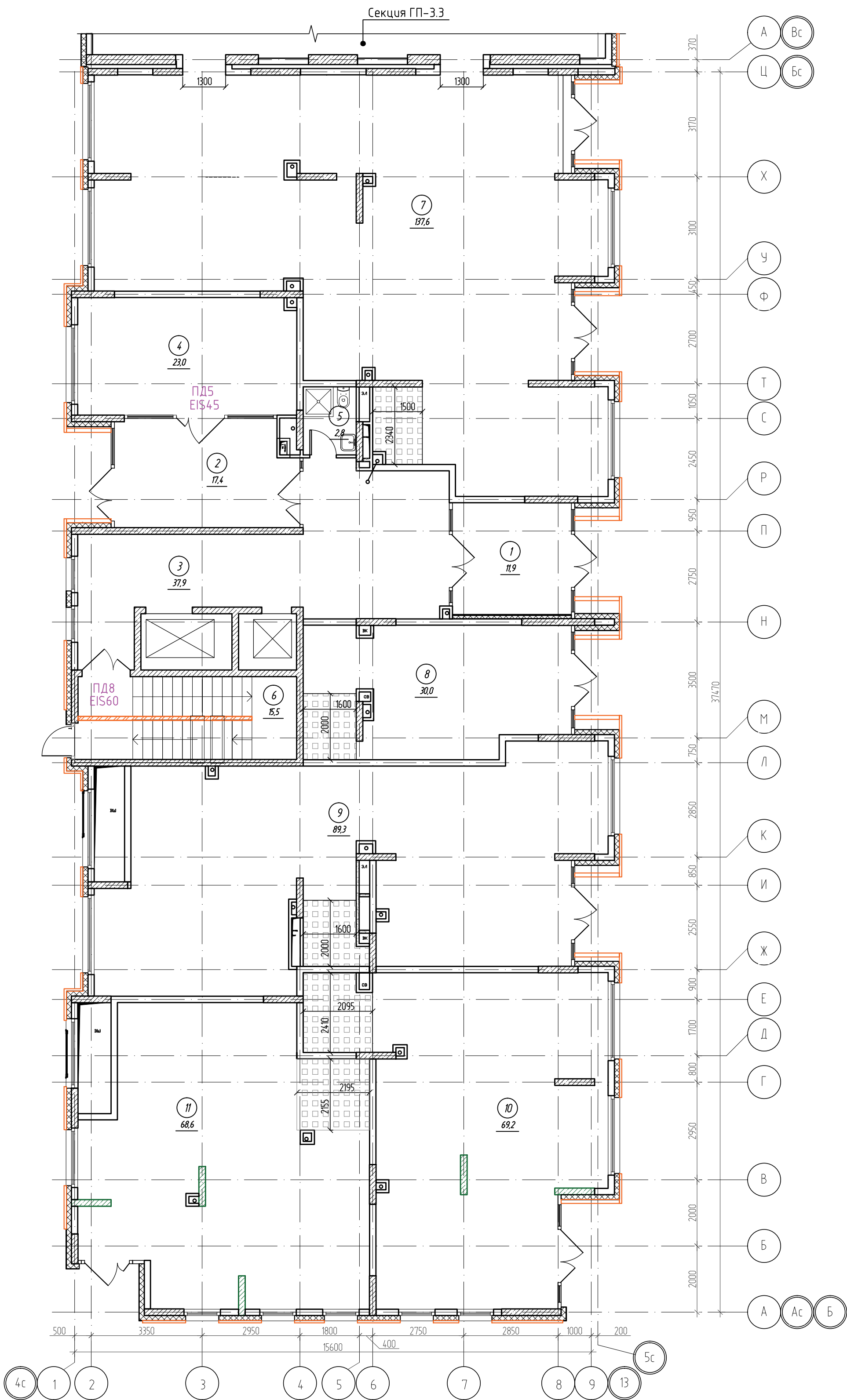
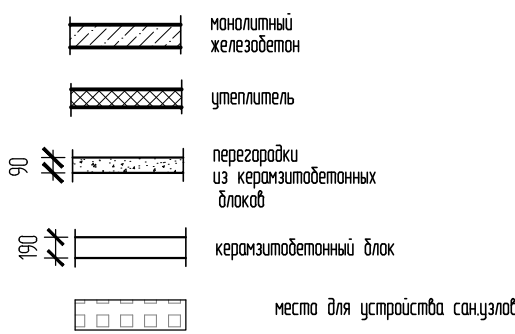

Спецификация элементов заполнения проемов дверей 1 этажа

Марка поз.	Обозначение	Наименование	Кол., шт.	Прим.
ПД5	ГОСТ Р 57327-2016	ДПС 02 2400-1450 EIS 45	1	h=2400мм
ПД8	ГОСТ Р 57327-2016	ДПС 02 2400-1500 EIS 60	1	h=2400мм

Спецификация элементов заполнения проемов дверей подвального этажа

Марка поз.	Обозначение	Наименование	Кол., шт.	Прим.
ПД1	ГОСТ Р 57327-2016	ДПС 01 2100-1000 правая EIS 30	3	h=2100мм
ПД2	ГОСТ Р 57327-2016	ДПС 01 2100-1000 левая EIS 30	4	h=2100мм
ПД4	ГОСТ Р 57327-2016	ДПСО 02 2100-1350 EIS 60	1	h=2100мм

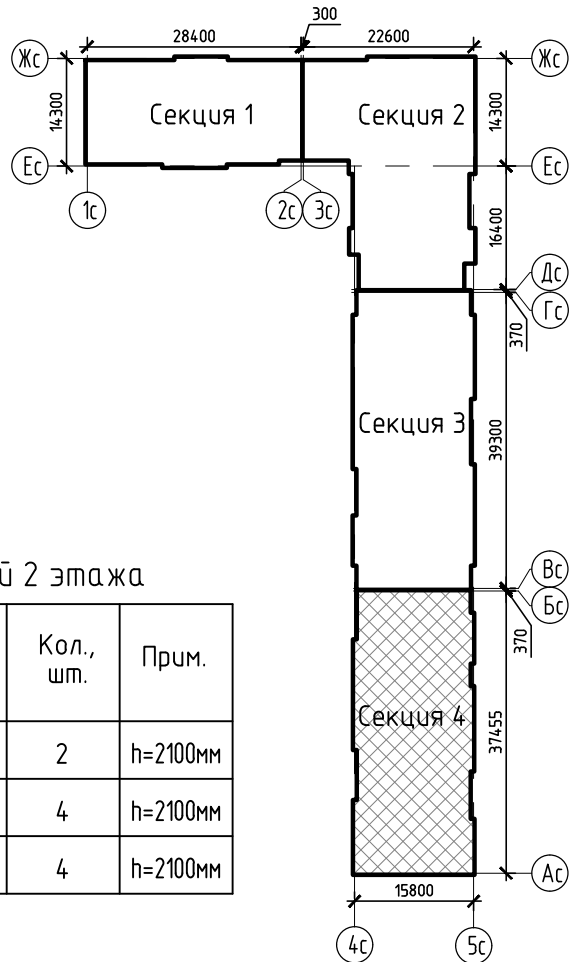
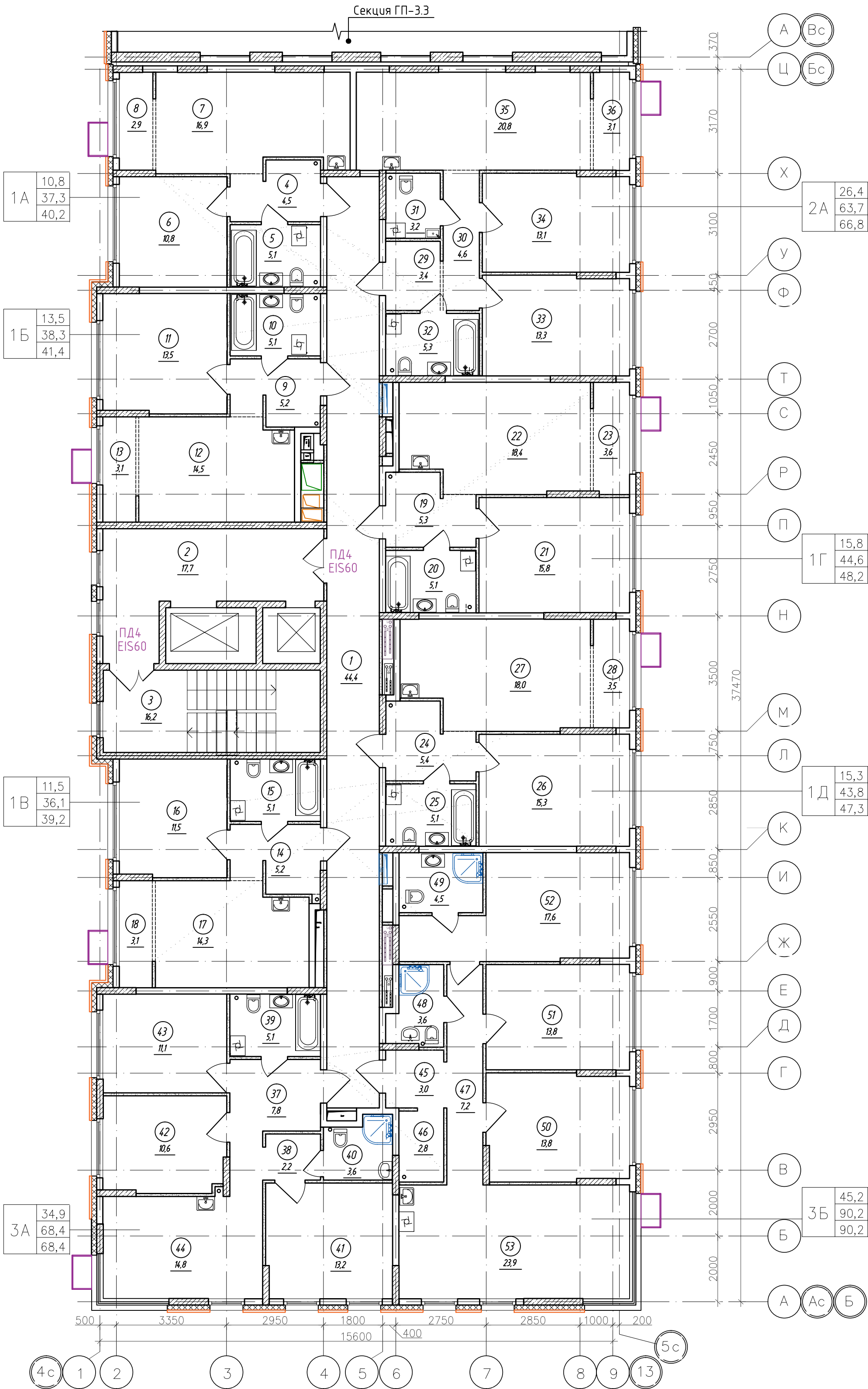

						К-01/23-03-AP1.Г				
1	-	Зам.	23/23		11.23	Многоквартирный жилой дом с подземной автостоянкой, расположенный в квартале улиц Т. Кармацкого-Е. Войнова в г. Тюмени. 3 этап				
Изм.	Кол.уч	Лист	N док.	Подп.	Дата					
Разработал	Берник				11.23	Жилой дом ГП-3.1		Стадия	Лист	Листов
Проверил	Берник				11.23			П	30	
						Секция 3.4. План 1 этажа		ООО "Реконструкция-2000иК"		
Н.контр	Кузякина			11.23						

Экспликация помещений 2 этажа			
Номер помеще-ния	Наименование	Площадь, м²	Кат.* помещ.
1	Коридор	44,4	
2	Лифтовой холл, в т.ч. пожаробезопасная зона для МГН	17,7	
3	Лестничная клетка (тип Н2)	16,2	
4	Прихожая	4,5	
5	Сан.узел	5,1	
6	Комната	10,8	
7	Кухня-столовая	16,9	
8	Зона лоджии	2,9	
9	Прихожая	5,2	
10	Сан.узел	5,1	
11	Комната	13,5	
12	Кухня-столовая	14,5	
13	Зона лоджии	3,1	
14	Прихожая	5,2	
15	Сан.узел	5,1	
16	Комната	11,5	
17	Кухня-столовая	14,3	
18	Зона лоджии	3,1	
19	Прихожая	5,3	
20	Сан.узел	5,1	
21	Комната	15,8	
22	Кухня-столовая	18,4	
23	Зона лоджии	3,6	
24	Прихожая	5,4	
25	Сан.узел	5,1	
26	Комната	15,3	
27	Кухня-столовая	18,0	
28	Зона лоджии	3,5	
29	Прихожая	3,4	
30	Коридор	4,6	
31	Сан.узел	3,2	
32	Сан.узел	5,3	
33	Комната	13,3	
34	Комната	13,1	
35	Кухня-столовая	20,8	
36	Зона лоджии	3,1	
37	Прихожая	7,8	
38	Коридор	2,2	
39	Сан.узел	5,1	
40	Сан.узел	3,6	
41	Комната	13,2	
42	Комната	10,6	
43	Комната	11,1	
44	Кухня-столовая	14,8	
45	Прихожая	3,0	
46	Гардеробная	2,8	
47	Коридор	7,2	
48	Сан.узел	3,6	
49	Сан.узел	4,5	
50	Комната	13,8	
51	Комната	13,8	
52	Комната	17,6	
53	Кухня-столовая	23,9	
Итого		520,1	



- Условные обозначения
- монолитный железобетон
  - утеплитель
  - перегородки из керамзитобетонных блоков
  - керамзитобетонный блок

Спецификация элементов заполнения проемов дверей 2 этажа				
Марка поз.	Обозначение	Наименование	Кол., шт.	Прим.
ПД4	ГОСТ Р 57327-2016	ДПСО 01 2100-1350 EIS 60	2	h=2100мм
ПД6	ГОСТ Р 57327-2016	ДПС 01 2100-1000 EI 30 правая	4	h=2100мм
ПД7	ГОСТ Р 57327-2016	ДПС 01 2100-1000 EI 30 левая	4	h=2100мм

						К-01/23-03-AP1.Г				
2	-	Зам.	04/25		02.25	Многоквартирный жилой дом с подземной автостоянкой, расположенный в квартале улиц Т. Кармацкого-Е. Войнова в г. Тюмени. 3 этап				
1	-	Зам.	23/23		11.23					
Изм.	Кол.ч.	Лист	Н док.	Подп.	Дата					
Разработал	Берник				11.23	Жилой дом ГП-3.1		Стадия	Лист	Листов
Проверил	Некрасов				11.23			П	31	
						Секция 3.4. План 2 этажа		000 "Реконструкция-2000иК"		
Н.контр	Некрасов			11.23						



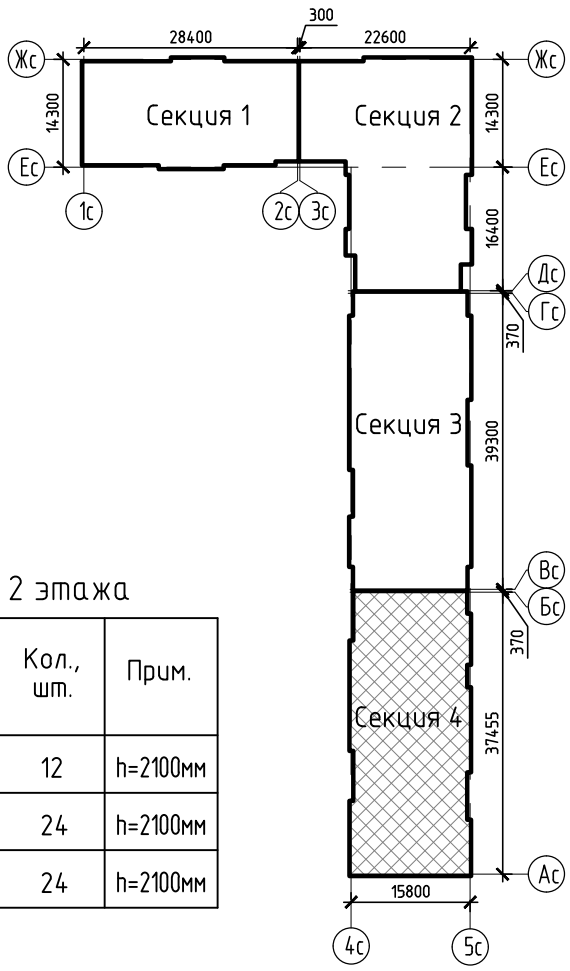
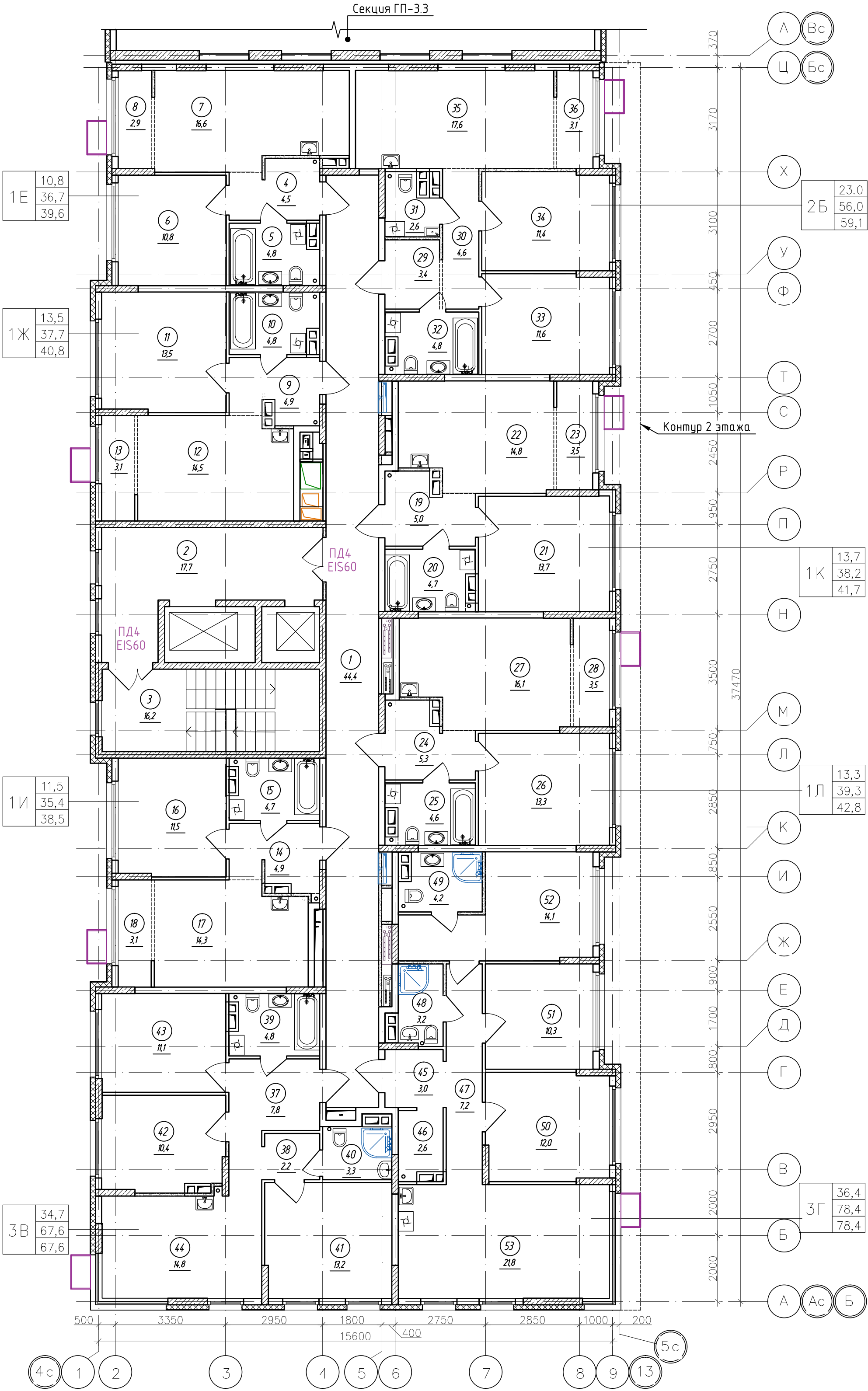

Экспликация помещений 3-8 (типового) этажа

Номер помеще-ния	Наименование	Площадь, м²	Кат.* помещ.
1	Коридор	44,4	
2	Лифтовой холл, в т.ч. пожаробезопасная зона для МГН	17,7	
3	Лестничная клетка (тип Н2)	16,2	
4	Прихожая	4,5	
5	Сан.узел	4,8	
6	Комната	10,8	
7	Кухня-столовая	16,6	
8	Зона лоджии	2,9	
9	Прихожая	4,9	
10	Сан.узел	4,8	
11	Комната	13,5	
12	Кухня-столовая	14,5	
13	Зона лоджии	3,1	
14	Прихожая	4,9	
15	Сан.узел	4,7	
16	Комната	11,5	
17	Кухня-столовая	14,3	
18	Зона лоджии	3,1	
19	Прихожая	5,0	
20	Сан.узел	4,7	
21	Комната	13,7	
22	Кухня-столовая	14,8	
23	Зона лоджии	3,5	
24	Прихожая	5,3	
25	Сан.узел	4,6	
26	Комната	13,3	
27	Кухня-столовая	16,1	
28	Зона лоджии	3,5	
29	Прихожая	3,4	
30	Коридор	4,6	
31	Сан.узел	2,6	
32	Сан.узел	4,8	
33	Комната	11,6	
34	Комната	11,4	
35	Кухня-столовая	17,6	
36	Зона лоджии	3,1	
37	Прихожая	7,8	
38	Коридор	2,2	
39	Сан.узел	4,8	
40	Сан.узел	3,3	
41	Комната	13,2	
42	Комната	10,4	
43	Комната	11,1	
44	Кухня-столовая	14,8	
45	Прихожая	3,0	
46	Гардеробная	2,6	
47	Коридор	7,2	
48	Сан.узел	3,2	
49	Сан.узел	4,2	
50	Комната	12,0	
51	Комната	10,3	
52	Комната	14,1	
53	Кухня-столовая	21,8	
Итого		486,8	



Спецификация элементов заполнения проемов дверей 2 этажа

Марка поз.	Обозначение	Наименование	Кол., шт.	Прим.
ПД4	ГОСТ Р 57327-2016	ДПСО 01 2100-1350 EIS 60	12	h=2100мм
ПД6	ГОСТ Р 57327-2016	ДПС 01 2100-1000 EI 30 правая	24	h=2100мм
ПД7	ГОСТ Р 57327-2016	ДПС 01 2100-1000 EI 30 левая	24	h=2100мм

						К-01/23-03-AP1.Г				
2	-	Зам.	04/25		02.25	Многоквартирный жилой дом с подземной автостоянкой, расположенный в квартале улиц Т. Кармацкого-Е. Войнова в г. Тюмени. 3 этаж				
1	-	Зам.	23/23		11.23					
Изм.	Кол.ч.	Лист	№ док.	Подп.	Дата					
Разработал	Берник				11.23	Жилой дом ГП-3.1		Стация	Лист	Листов
Проверил	Некрасов				11.23			П	32	
						Секция 3.4. План 3-5 (типового) этажа		000 "Реконструкция-2000иК"		
Н.контр	Некрасов				11.23					



Экспликация помещений 3-8 (типового) этажа

Номер помеще-ния	Наименование	Площадь, м²	Кат.* помещ.
1	Коридор	44,4	
2	Лифтовой холл, в т.ч. пожаробезопасная зона для МПНУ2		
3	Лестничная клетка (тип Н2)	16,23	
4	Прихожая	4,54	
5	Сан.узел	4,75	
6	Комната	10,81	
7	Кухня-столовая	16,58	
8	Зона лоджии	2,91	
9	Прихожая	4,93	
10	Сан.узел	4,77	
11	Комната	13,46	
12	Кухня-столовая	14,55	
13	Зона лоджии	3,07	
14	Прихожая	4,95	
15	Сан.узел	4,74	
16	Комната	11,52	
17	Кухня-столовая	14,25	
18	Зона лоджии	3,14	
19	Прихожая	5,02	
20	Сан.узел	4,74	
21	Комната	13,71	
22	Кухня-столовая	14,79	
23	Зона лоджии	3,47	
24	Прихожая	5,28	
25	Сан.узел	4,61	
26	Комната	13,31	
27	Кухня-столовая	16,08	
28	Зона лоджии	3,5	
29	Прихожая	3,37	
30	Коридор	4,56	
31	Сан.узел	2,6	
32	Сан.узел	4,81	
33	Комната	11,55	
34	Комната	11,36	
35	Кухня-столовая	17,61	
36	Зона лоджии	3,15	
37	Прихожая	7,81	
38	Коридор	2,25	
39	Сан.узел	4,76	
40	Сан.узел	3,27	
41	Комната	13,25	
42	Комната	10,41	
43	Комната	11,1	
44	Кухня-столовая	14,8	
45	Прихожая	3,01	
46	Гардеробная	2,59	
47	Коридор	7,17	
48	Сан.узел	3,24	
49	Сан.узел	4,17	
50	Комната	11,96	
51	Комната	10,27	
52	Комната	14,13	
53	Кухня-столовая	21,82	
Итого		486,8	

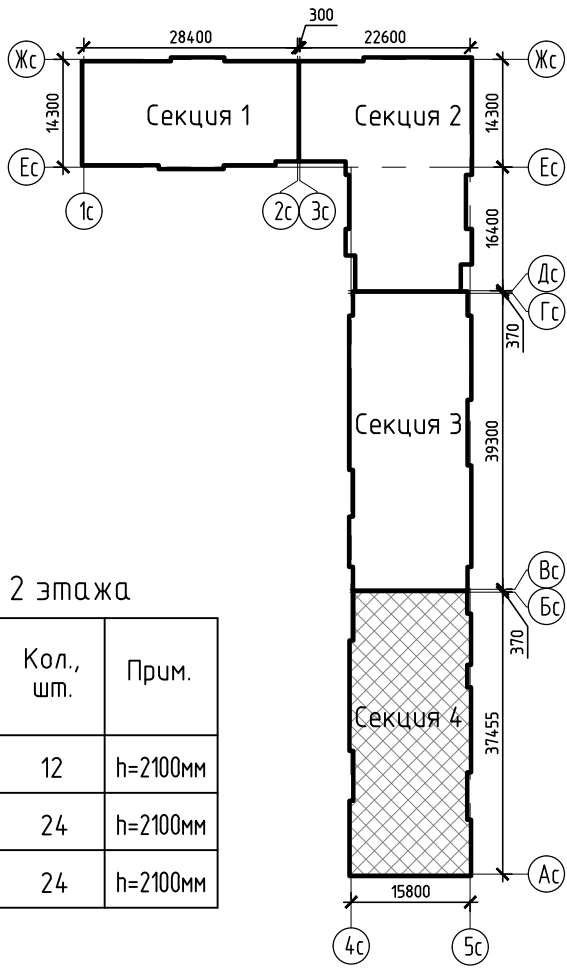
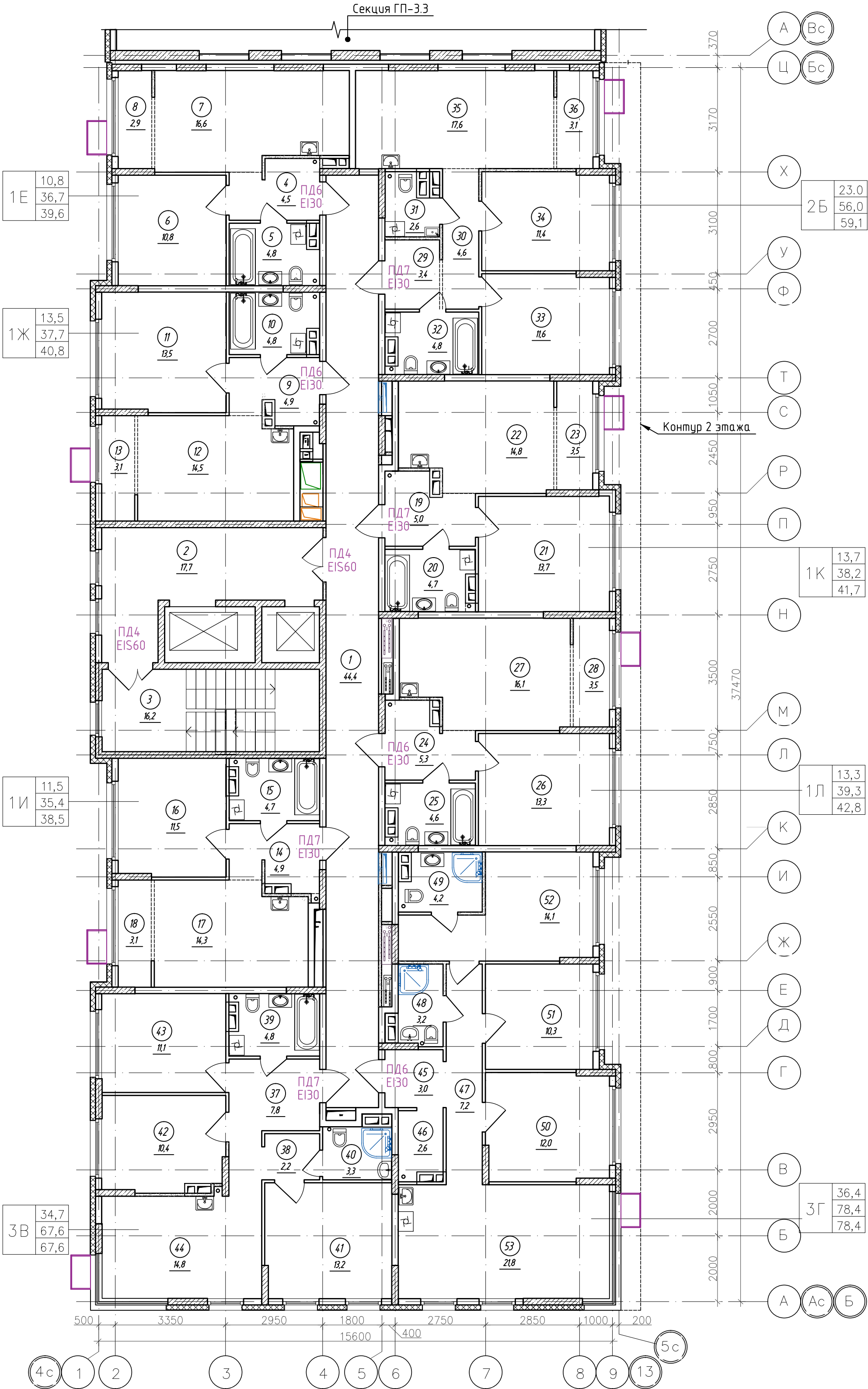

Спецификация элементов заполнения проемов дверей 2 этажа

Марка поз.	Обозначение	Наименование	Кол., шт.	Прим.
ПД4	ГОСТ Р 57327-2016	ДПСО 01 2100-1350 EIS 60	12	h=2100мм
ПД6	ГОСТ Р 57327-2016	ДПС 01 2100-1000 EI 30 правая	24	h=2100мм
ПД7	ГОСТ Р 57327-2016	ДПС 01 2100-1000 EI 30 левая	24	h=2100мм

						К-01/23-03-AP1.Г					
2	-	Нов.	04/25		02.25	Многоквартирный жилой дом с подземной автостоянкой, расположенный в квартале улиц Т. Кармацкого-Е. Войнова в г. Тюмени. 3 этаж					
1	-	Зам.	23/23		11.23						
Изм.	Кол.уч.	Лист	№ док.	Подп.	Дата	Жилой дом ГП-3.1			Стадия	Лист	Листов
Разработал	Берник				11.23				П	32.1	
Проверил	Некрасов				11.23						
						Секция 3.4. План 6-8 (типового) этажа			000 "Реконструкция-2000иК"		
Н.контр	Некрасов				11.23						

Экспликация помещений 9 этажа			
Номер помеще-ния	Наименование	Площадь, м²	Кат.* помещ.
1	Коридор	44,4	
2	Лифтовой холл, в т.ч. пожаробезопасная зона для МГН	17,7	
3	Лестничная клетка (тип Н2)	16,2	
4	Прихожая	4,5	
5	Сан.узел	4,8	
6	Комната	10,8	
7	Кухня-столовая	16,9	
8	Балкон	2,2	
9	Прихожая	4,9	
10	Сан.узел	4,8	
11	Комната	13,5	
12	Кухня-столовая	14,8	
13	Балкон	2,1	
14	Прихожая	4,9	
15	Сан.узел	4,7	
16	Комната	11,5	
17	Кухня-столовая	14,6	
18	Балкон	2,2	
19	Прихожая	5,0	
20	Сан.узел	4,7	
21	Комната	13,7	
22	Кухня-столовая	15,4	
23	Балкон	2,2	
24	Прихожая	5,3	
25	Сан.узел	4,6	
26	Комната	13,3	
27	Кухня-столовая	15,1	
28	Балкон	3,7	
29	Прихожая	3,4	
30	Коридор	4,6	
31	Сан.узел	2,6	
32	Сан.узел	4,8	
33	Комната	11,6	
34	Комната	11,3	
35	Кухня-столовая	16,7	
36	Балкон	3,7	
37	Прихожая	8,0	
38	Балкон	2,3	
39	Сан.узел	4,8	
40	Сан.узел	3,3	
41	Комната	11,5	
42	Комната	10,4	
43	Комната	11,1	
44	Кухня-столовая	12,0	
45	Балкон	2,6	
46	Прихожая	3,0	
47	Гардеробная	2,6	
48	Коридор	7,2	
49	Сан.узел	3,2	
50	Сан.узел	2,9	
51	Комната	12,0	
52	Комната	10,3	
53	Комната	12,3	
54	Балкон	2,2	
55	Кухня-столовая	18,4	
56	Балкон	2,5	
Итого		479,5	

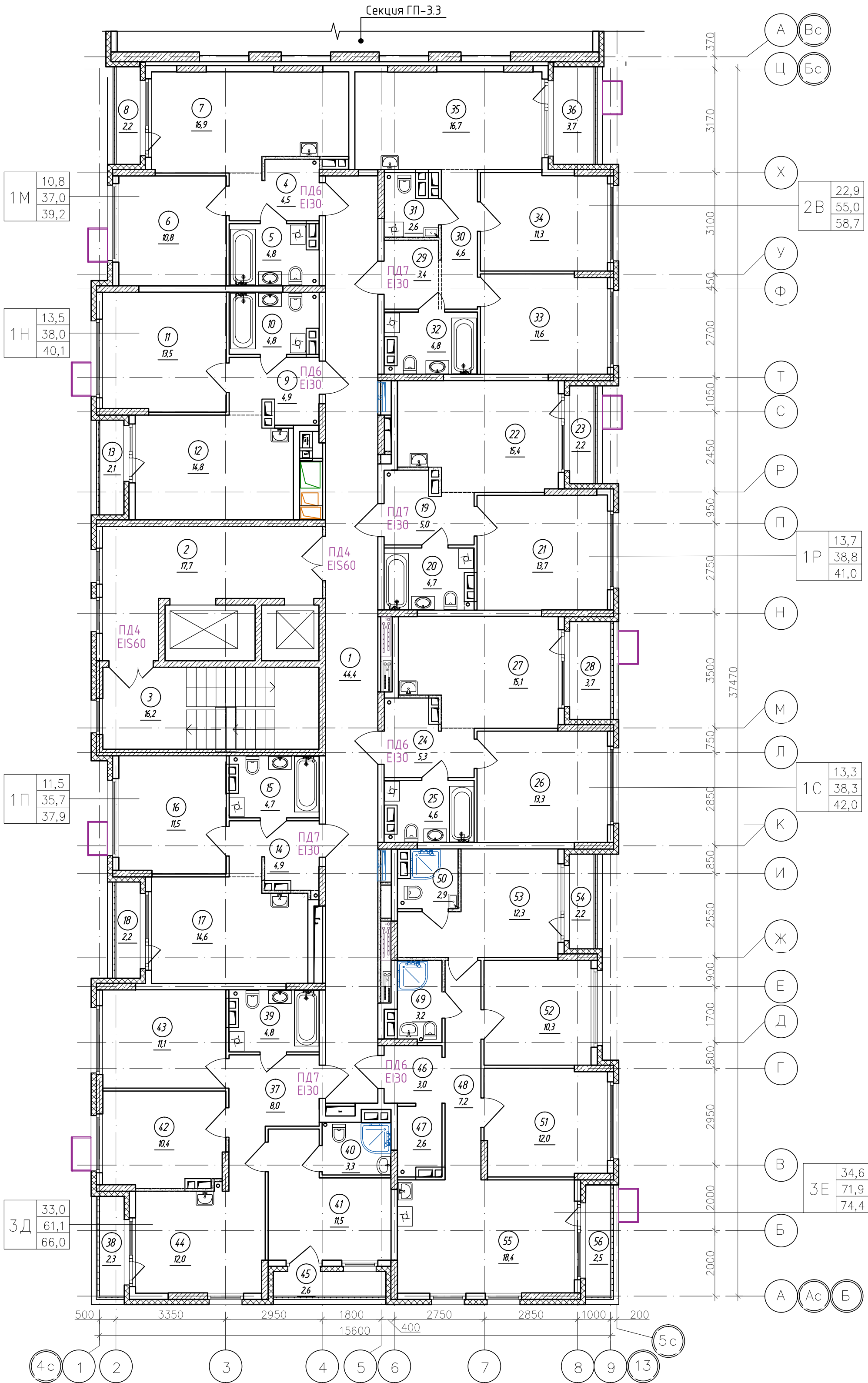

Спецификация элементов заполнения проемов дверей 9 этажа				
Марка поз.	Обозначение	Наименование	Кол., шт.	Прим.
ПД4	ГОСТ Р 57327-2016	ДПСО 01 2100-1350 EIS 60	2	h=2100мм
ПД6	ГОСТ Р 57327-2016	ДПС 01 2100-1000 EI 30 правая	4	h=2100мм
ПД7	ГОСТ Р 57327-2016	ДПС 01 2100-1000 EI 30 левая	4	h=2100мм

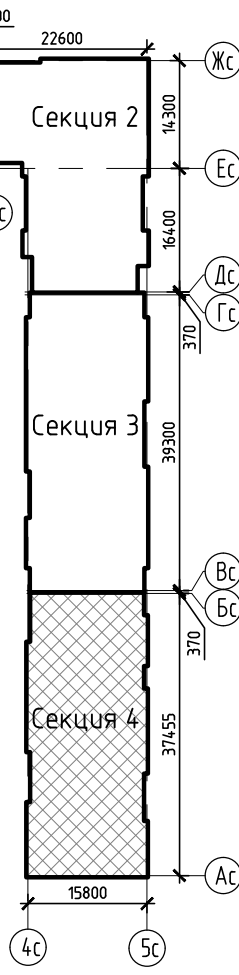

К-01/23-03-AP1.Г					
Многоквартирный жилой дом с подземной автостоянкой, расположенный в квартале улиц Т. Кармачко-Е. Войнова в г. Тюмени. 3 этап					
1	-	Зам. 23/23		11.23	
Изм. Колуч	Лист	Н док.	Подп.	Дата	
Разработал	Берник			11.23	
Проверил	Некрасов			11.23	
Н.контр	Некрасов			11.23	
Жилой дом ГП-3.1					Стация
Секция 3.4. План 9 этажа					Лист
					33
					000 "Реконструкция-2000иК"



Экспликация помещений 10 этажа			
Номер помеще-ния	Наименование	Площадь, м²	Кат.* помещ.
1	Коридор	44,4	
2	Лифтовой холл, в т.ч. пожаробезопасная зона для МГН	17,7	
3	Лестничная клетка (тип Н2)	16,2	
4	Прихожая	4,5	
5	Сан.узел	4,8	
6	Комната	10,8	
7	Кухня-столовая	14,0	
8	Балкон	2,0	
9	Прихожая	4,9	
10	Сан.узел	4,8	
11	Комната	9,9	
12	Кухня-столовая	14,8	
13	Балкон	2,6	
14	Прихожая	4,9	
15	Сан.узел	4,7	
16	Комната	11,5	
17	Кухня-столовая	14,6	
18	Прихожая	5,7	
19	Сан.узел	4,7	
20	Комната	10,0	
21	Кухня-столовая	13,4	
22	Балкон	4,6	
23	Прихожая	5,3	
24	Сан.узел	4,6	
25	Комната	13,3	
26	Кухня-столовая	15,1	
27	Прихожая	3,4	
28	Коридор	4,6	
29	Сан.узел	2,6	
30	Сан.узел	4,8	
31	Комната	11,6	
32	Комната	11,1	
33	Кухня-столовая	13,8	
34	Балкон	2,2	
35	Прихожая	8,0	
36	Сан.узел	4,8	
37	Сан.узел	3,3	
38	Комната	11,1	
39	Комната	10,4	
40	Кухня-столовая	12,0	
41	Комната	11,5	
43	Прихожая	3,0	
44	Гардеробная	2,6	
45	Коридор	3,5	
46	Сан.узел	3,2	
47	Сан.узел	2,9	
48	Комната	12,3	
49	Комната	10,3	
50	Кухня-столовая	30,9	
51	Балкон	2,5	
	Итого	450,3	

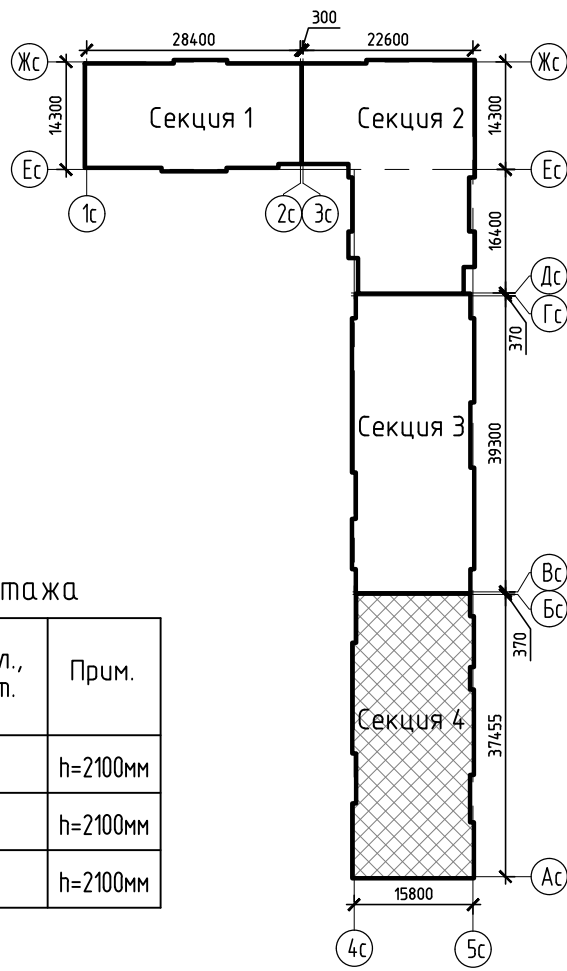
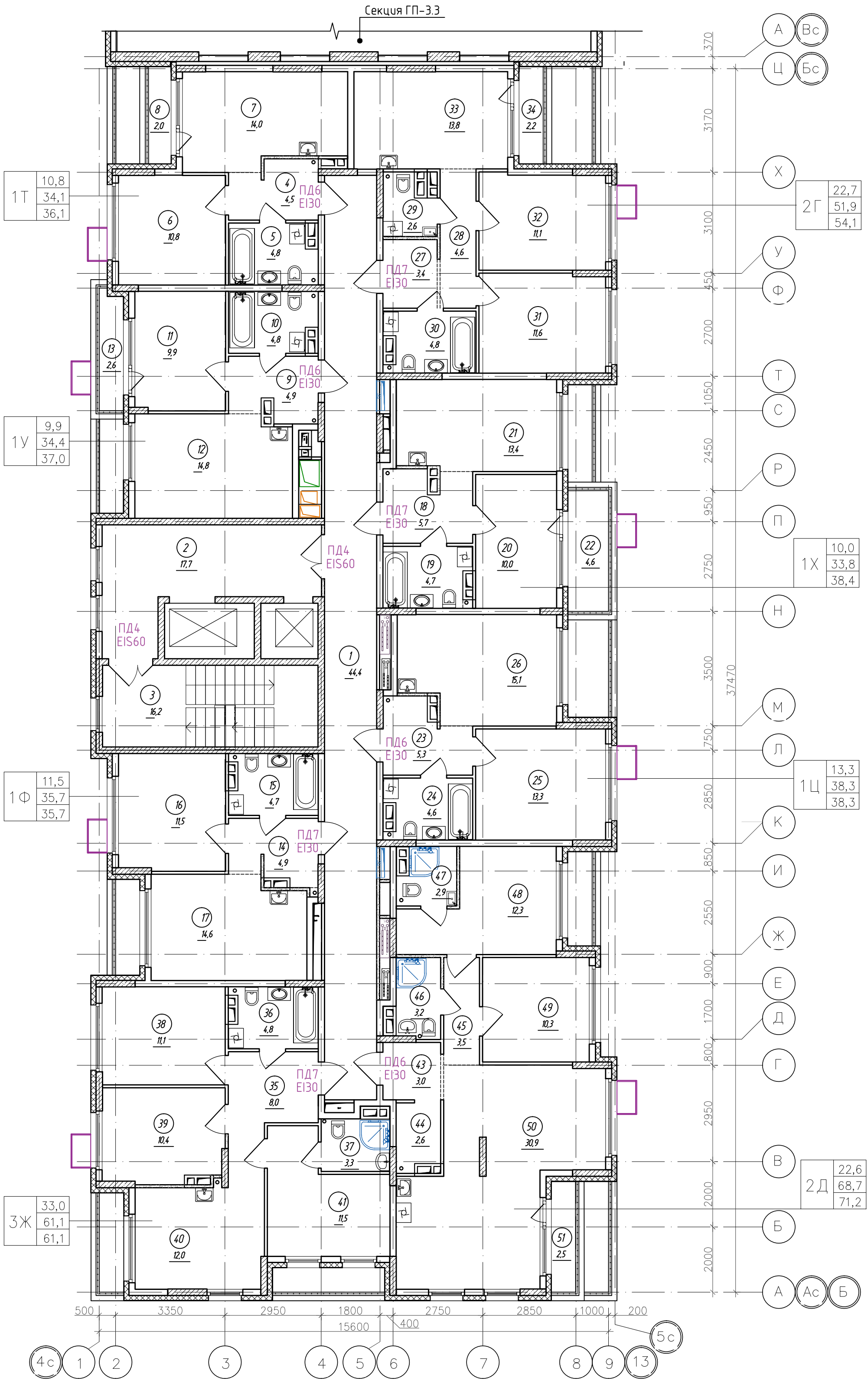



Спецификация элементов заполнения проемов дверей 10 этажа

Марка поз.	Обозначение	Наименование	Кол., шт.	Прим.
ПД4	ГОСТ Р 57327-2016	ДПСО 01 2100-1350 EIS 60	2	h=2100мм
ПД6	ГОСТ Р 57327-2016	ДПС 01 2100-1000 EI 30 правая	4	h=2100мм
ПД7	ГОСТ Р 57327-2016	ДПС 01 2100-1000 EI 30 левая	4	h=2100мм

К-01/23-03-AP1.Г					
Многоквартирный жилой дом с подземной автостоянкой, расположенный в квартале улиц Т. Кармацкого-Е. Войнова в г. Тюмени. 3 этап					
1	-	Зам. 23/23		11.23	
Изм.	Колуч.	Лист	Н док.	Подп.	Дата
Разработал	Берник				11.23
Проверил	Некрасов				11.23
Н.контр	Некрасов				11.23
Жилой дом ГП-3.1				Стандия	Лист
Секция 3.4. План 10 этажа				П	34
ООО "Реконструкция-2000иК"					

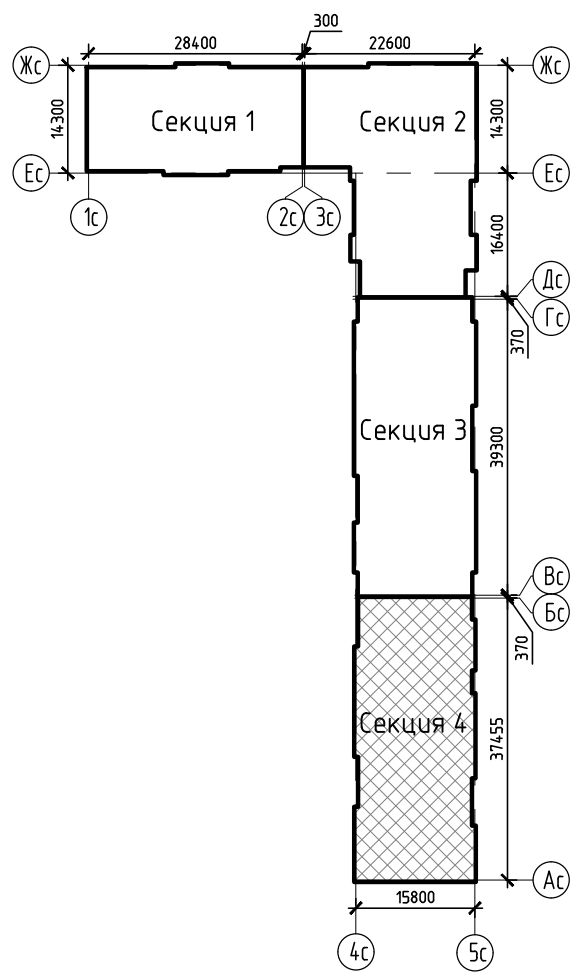
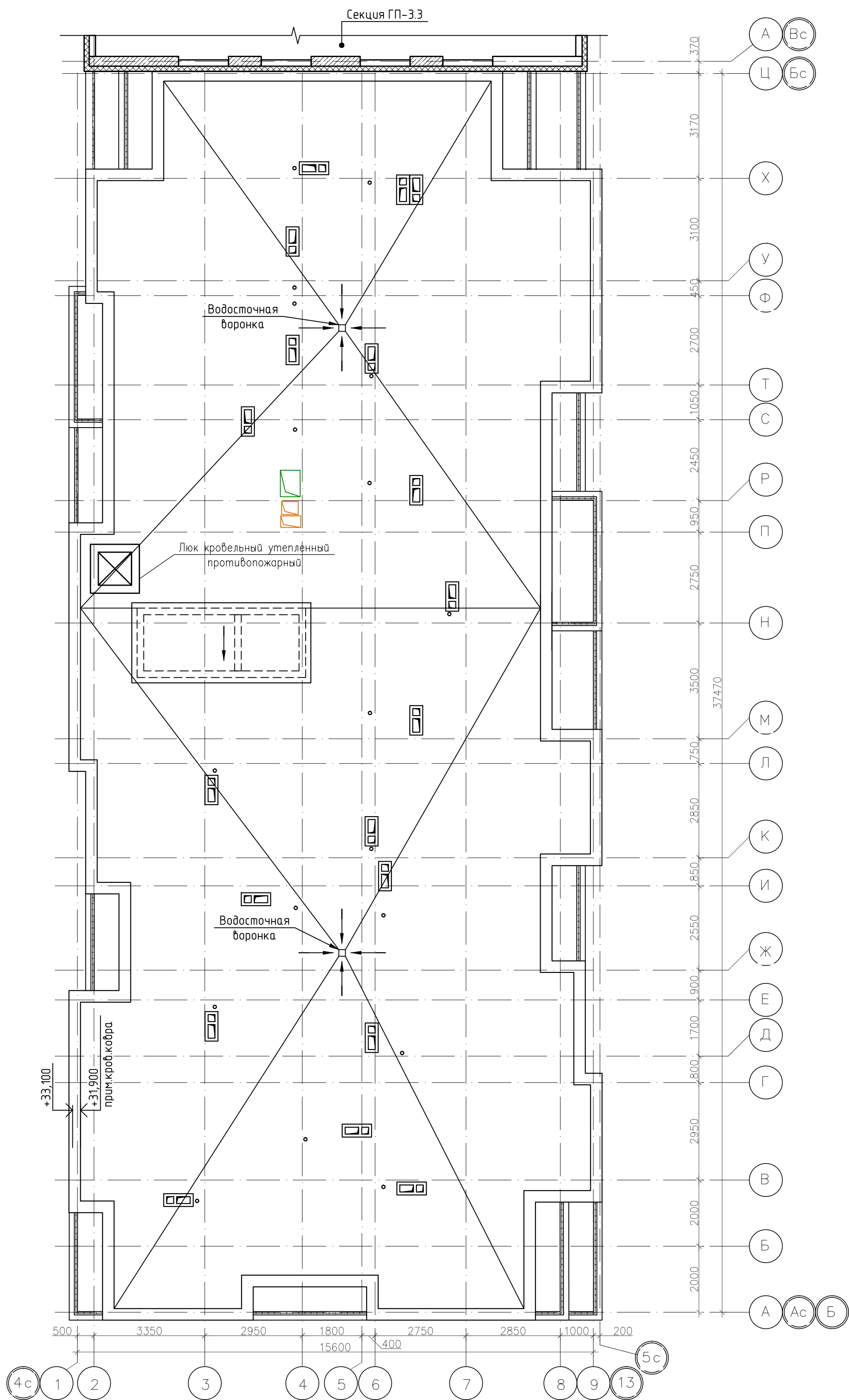



						К-01/23-03-AP1.Г				
						Многоквартирный жилой дом с подземной автостоянкой, расположенный в квартале улиц Т. Кармацкого-Е. Войнова в г. Тюмени. 3 этап				
1	-	Зам.	23/23			11.23				
Изм.	Кол.уч	Лист	N док.	Подп.	Дата					
Разработал	Берник				11.23	Жилой дом ГП-3.1	Стадия	Лист	Листов	
Проверил	Некрасов				11.23		П	35		
Н.контр	Некрасов				11.23	Секция 3.4. План кровли	000 "Реконструкция-2000иК"			